



GOBIERNO
DE ESPAÑA

MINISTERIO
DE EMPLEO
Y SEGURIDAD SOCIAL

SECRETARÍA DE ESTADO
DE LA SEGURIDAD SOCIAL

AFILIACIÓN DE EXTRANJEROS A LA SEGURIDAD SOCIAL



FEBRERO 2016

AFILIACIÓN MEDIA DE EXTRANJEROS A LA SEGURIDAD SOCIAL

INDICE	
	Página
Distribución por regímenes.	3
Afiliación por regímenes, provincias y CC.AA - Unión Europea -	4
Afiliación por regímenes, provincias y CC.AA - NO Unión Europea -	5
Afiliación por regímenes, provincias y CC.AA - TOTAL -	6
Afiliación media por CC.AA (gráfico)	7
Afiliación por género, provincias y CC.AA	8
Evolución de la afiliación media de extranjeros	9
Evolución de la afiliación de extranjeros por provincias y CC.AA	10
Distribución por sectores de actividad (Reg. General)	11
Distribución por sectores de actividad (Reg. Autónomos)	12
Distribución por países de procedencia	13
CC.AA.	
ANDALUCÍA	14
ARAGÓN	17
ASTURIAS	20
I. BALEARES	23
CANARIAS	26
CANTABRIA	29
CAST-LEÓN	32
CAST-MANCHA	35
CATALUÑA	38
C. VALENCIANA	41
EXTREMADURA	44
GALICIA	47
MADRID	50
MURCIA	53
NAVARRA	56
PAÍS VASCO	59
LA RIOJA	62
CEUTA	65
MELILLA	68

AFILIACIÓN DE EXTRANJEROS DISTRIBUCIÓN POR RÉGIMENES

Media febrero 2016

	TOTAL GENERAL	General (1)	S.E. Agrario	S.E. Hogar	AUTÓNOMOS	MAR	CARBÓN	TOTAL
DE LA UNIÓN EUROPEA	546.043	423.752	71.589	50.702	124.472	914	228	671.657
DE PAÍSES NO UNIÓN EUROPEA	801.128	523.298	128.099	149.731	137.046	2.839	11	941.023
TOTAL EXTRANJEROS	1.347.171	947.050	199.688	200.433	261.518	3.753	239	1.612.681

(1) No se incluyen los afiliados de los Sistemas Especiales Agrario y Hogar

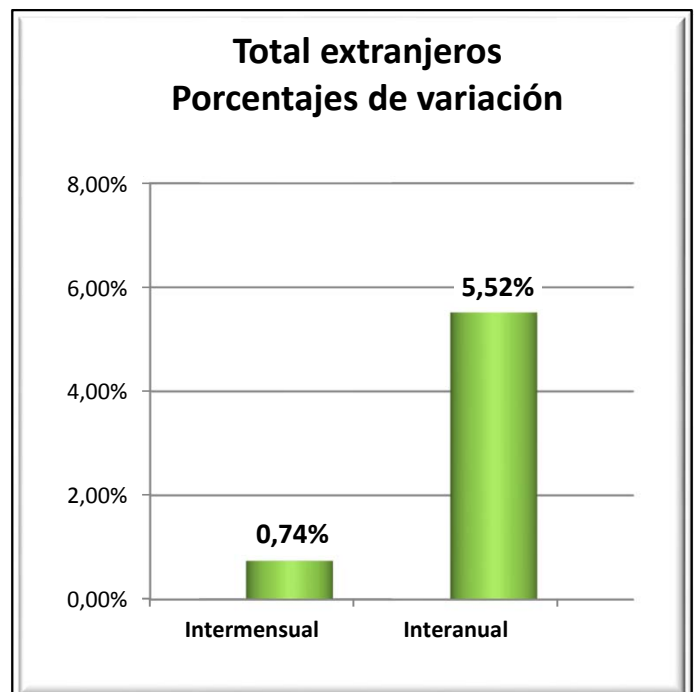
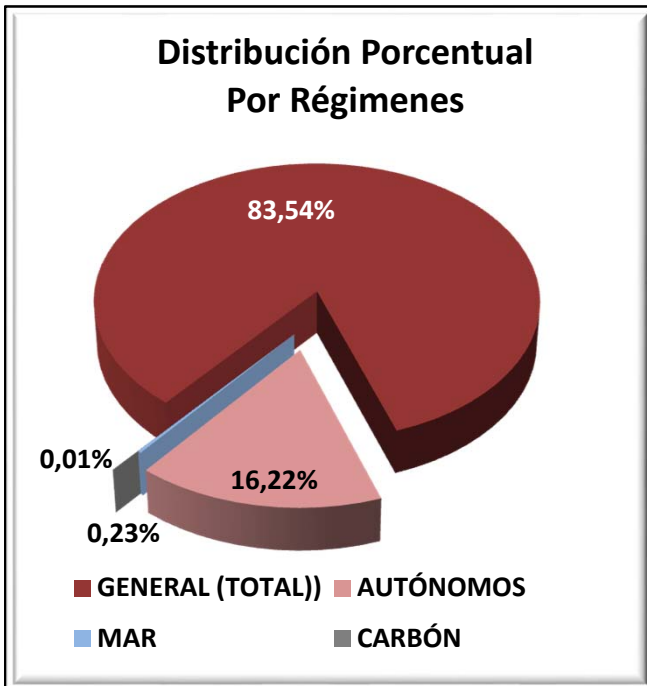

VARIACIONES MENSUALES POR RÉGIMENES (total extranjeros)

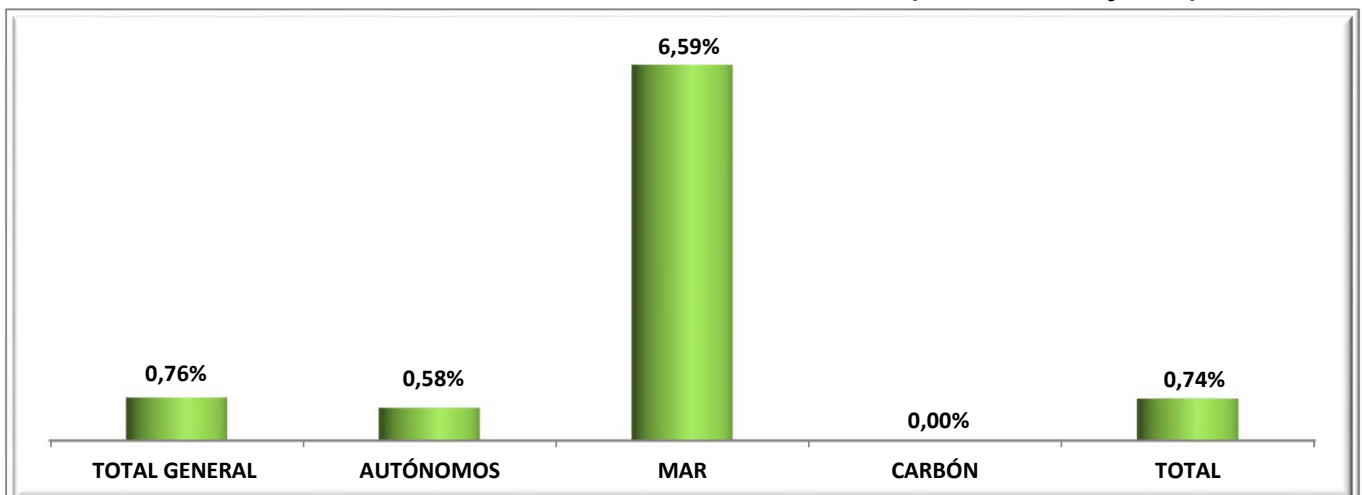

EXTRANJEROS PROCEDENTES DE PAISES DE LA UNIÓN EUROPEA

Media febrero 2016

	TOTAL GENERAL	General (1)	S.E. Agrario	S.E. Hogar	AUTÓNOMOS	MAR	CARBÓN	TOTAL
Almería	15.818	9.002	6.343	473	2.111	8	0	17.937
Cádiz	2.322	2.067	164	90	1.246	11	0	3.578
Córdoba	3.332	1.152	2.032	147	282	0	0	3.614
Granada	6.131	3.306	2.616	210	1.312	1	0	7.444
Huelva	23.663	1.989	21.421	253	599	25	0	24.287
Jaén	1.721	756	892	73	194	0	0	1.915
Málaga	17.130	15.531	780	819	10.885	7	0	28.021
Sevilla	8.234	4.904	2.925	405	1.139	2	0	9.375
ANDALUCÍA	78.350	38.707	37.174	2.469	17.768	54	0	96.172
Huesca	5.101	3.621	1.061	420	504	0	0	5.606
Teruel	2.762	2.284	200	278	338	0	66	3.165
Zaragoza	17.913	13.228	1.977	2.708	2.967	0	0	20.880
ARAGÓN	25.777	19.133	3.238	3.406	3.809	0	66	29.651
ASTURIAS	4.318	3.173	98	1.047	990	36	157	5.500
ILLES BALEARS	19.227	17.479	168	1.580	11.071	58	0	30.356
Las Palmas	15.287	14.585	581	121	6.812	149	0	22.248
S.C.Tenerife	15.218	14.784	349	85	6.707	130	0	22.055
CANARIAS	30.505	29.369	930	205	13.519	279	0	44.303
CANTABRIA	2.871	2.278	134	459	733	20	0	3.624
Ávila	1.097	828	95	174	166	0	0	1.262
Burgos	5.344	4.243	348	753	714	0	0	6.058
León	1.976	1.585	193	198	441	0	5	2.421
Palencia	922	778	74	69	155	0	1	1.078
Salamanca	1.471	1.241	100	129	313	0	0	1.784
Segovia	3.606	2.634	650	322	356	0	0	3.962
Soria	1.433	1.231	83	118	153	0	0	1.585
Valladolid	4.728	3.285	859	583	511	0	0	5.239
Zamora	1.046	692	262	91	191	0	0	1.237
CASTILLA-LEÓN	21.621	16.519	2.665	2.438	3.000	0	6	24.627
Albacete	3.064	1.490	1.445	129	264	0	0	3.327
Ciudad Real	4.706	2.506	1.921	278	453	0	0	5.158
Cuenca	4.183	2.405	1.472	306	469	0	0	4.652
Guadalajara	4.833	4.064	146	624	710	0	0	5.544
Toledo	8.149	5.490	1.944	716	1.092	0	0	9.241
CAST.-LA MANCHA	24.935	15.954	6.928	2.053	2.988	0	0	27.923
Barcelona	65.846	63.985	203	1.658	15.226	49	0	81.120
Girona	9.338	8.753	238	347	3.979	20	0	13.337
Lleida	11.231	9.121	1.460	651	1.031	0	0	12.263
Tarragona	11.308	9.356	1.246	706	2.187	45	0	13.540
CATALUÑA	97.724	91.215	3.147	3.362	22.423	114	0	120.260
Alicante	22.310	20.327	1.152	830	11.119	36	0	33.464
Castellón	14.724	10.847	1.715	2.162	2.271	13	0	17.008
Valencia	29.849	20.268	7.155	2.426	6.128	14	0	35.991
C. VALENCIANA	66.882	51.442	10.022	5.418	19.517	63	0	86.463
Badajoz	2.667	1.592	895	180	461	0	0	3.129
Cáceres	1.124	716	334	74	278	0	0	1.402
EXTREMADURA	3.792	2.309	1.228	255	740	0	0	4.531
A Coruña	3.242	2.961	115	166	770	63	0	4.075
Lugo	1.537	1.060	366	110	293	66	0	1.895
Ourense	1.812	1.590	59	163	352	0	0	2.163
Pontevedra	3.876	3.674	65	138	992	70	0	4.937
GALICIA	10.466	9.284	605	576	2.407	198	0	13.070
C. DE MADRID	121.414	98.200	407	22.806	16.893	30	0	138.337
R. DE MURCIA	11.220	8.091	2.524	605	2.400	7	0	13.627
NAVARRA	7.739	5.834	738	1.167	1.794	0	0	9.532
Araba/Álava	2.207	1.819	177	212	390	0	0	2.597
Gipuzkoa	4.893	4.440	61	392	1.511	7	0	6.411
Bizkaia	6.166	4.646	245	1.276	1.593	48	0	7.807
PAÍS VASCO	13.267	10.904	483	1.880	3.493	55	0	16.815
LA RIOJA	5.821	3.744	1.102	976	809	0	0	6.630
CEUTA	35	35	0	0	28	0	0	63
MELILLA	80	80	0	0	90	0	0	170
TOTAL	546.043	423.752	71.589	50.702	124.472	914	228	671.657

(1) No se incluyen los afiliados de los Sistemas Especiales Agrario y Hogar

EXTRANJEROS PROCEDENTES DE PAISES NO PERTENECIENTES A LA UNIÓN EUROPEA

Media febrero 2016

	TOTAL GENERAL	General (1)	S.E. Agrario	S.E. Hogar	AUTÓNOMOS	MAR	CARBÓN	TOTAL
Almería	36.920	7.164	29.159	597	2.153	98	0	39.171
Cádiz	4.225	2.910	170	1.144	1.678	26	0	5.929
Córdoba	3.351	1.480	1.024	847	703	0	0	4.055
Granada	7.602	3.701	2.606	1.294	2.170	9	0	9.780
Huelva	10.989	1.150	9.478	361	729	45	0	11.763
Jaén	4.749	1.164	3.135	450	598	0	0	5.347
Málaga	21.328	14.741	904	5.683	6.444	98	0	27.870
Sevilla	11.507	6.880	825	3.802	2.946	0	0	14.453
ANDALUCÍA	100.671	39.191	47.302	14.179	17.421	276	0	118.368
Huesca	4.145	2.492	1.177	477	393	0	0	4.538
Teruel	1.877	1.276	423	177	208	0	1	2.085
Zaragoza	15.932	11.118	1.551	3.262	3.717	0	0	19.649
ARAGÓN	21.953	14.886	3.151	3.916	4.318	0	1	26.273
ASTURIAS	5.342	3.677	161	1.504	1.337	121	10	6.810
ILLES BALEARS	23.758	18.419	1.027	4.312	4.149	75	0	27.982
Las Palmas	18.560	15.925	661	1.974	3.369	101	0	22.030
S.C.Tenerife	12.810	10.948	821	1.041	2.715	78	0	15.602
CANARIAS	31.370	26.872	1.482	3.015	6.083	179	0	37.632
CANTABRIA	4.847	3.232	119	1.496	1.001	66	0	5.914
Ávila	965	675	70	220	203	0	0	1.168
Burgos	2.986	2.217	170	599	456	0	0	3.442
León	2.730	1.754	268	708	611	0	0	3.342
Palencia	1.206	812	187	208	220	0	0	1.426
Salamanca	1.949	1.361	58	530	465	0	0	2.414
Segovia	1.816	1.265	187	363	211	0	0	2.027
Soria	1.212	923	77	213	191	0	0	1.403
Valladolid	3.076	2.076	248	752	605	0	0	3.682
Zamora	625	381	134	110	155	0	0	780
CASTILLA-LEÓN	16.566	11.463	1.399	3.703	3.117	0	0	19.683
Albacete	3.520	1.545	1.549	426	485	0	0	4.005
Ciudad Real	2.879	1.561	899	420	718	0	0	3.597
Cuenca	2.280	1.339	616	326	421	0	0	2.701
Guadalajara	3.288	2.778	122	388	537	0	0	3.825
Toledo	6.421	4.642	773	1.006	1.528	0	0	7.949
CAST.-LA MANCHA	18.389	11.865	3.959	2.565	3.689	0	0	22.078
Barcelona	156.604	126.239	2.237	28.127	28.765	193	0	185.561
Girona	23.925	19.317	1.713	2.895	3.873	153	0	27.951
Lleida	11.743	8.493	2.560	689	1.381	0	0	13.124
Tarragona	16.454	12.102	2.572	1.781	2.740	131	0	19.325
CATALUÑA	208.725	166.151	9.082	33.492	36.759	477	0	245.961
Alicante	29.826	20.708	5.878	3.240	6.878	156	0	36.860
Castellón	8.660	4.707	3.469	483	1.474	136	0	10.269
Valencia	33.914	20.173	6.948	6.793	8.146	31	0	42.091
C. VALENCIANA	72.399	45.589	16.295	10.516	16.498	322	0	89.219
Badajoz	1.705	1.127	201	377	716	0	0	2.421
Cáceres	3.124	1.006	1.785	334	439	0	0	3.564
EXTREMADURA	4.830	2.133	1.986	711	1.155	0	0	5.985
A Coruña	4.983	3.544	170	1.269	1.234	317	0	6.533
Lugo	1.869	1.272	283	314	314	323	0	2.506
Ourense	1.399	1.020	19	360	391	0	0	1.791
Pontevedra	3.739	2.774	43	922	1.085	355	0	5.179
GALICIA	11.990	8.611	515	2.865	3.024	994	0	16.009
C. DE MADRID	172.435	124.957	521	46.957	26.124	20	0	198.580
R. DE MURCIA	59.059	16.389	37.665	5.005	4.149	115	0	63.324
NAVARRA	9.390	5.717	1.756	1.917	1.673	0	0	11.063
Araba/Álava	5.050	3.727	185	1.137	868	0	0	5.918
Gipuzkoa	9.274	5.483	176	3.615	1.367	21	0	10.661
Bizkaia	13.898	8.188	264	5.445	2.415	150	0	16.463
PAÍS VASCO	28.221	17.398	626	10.197	4.650	171	0	33.042
LA RIOJA	5.511	3.684	1.051	776	843	0	0	6.354
CEUTA	2.284	1.132	0	1.151	288	20	0	2.592
MELILLA	3.387	1.933	1	1.454	765	2	0	4.154
TOTAL	801.128	523.298	128.099	149.731	137.046	2.839	11	941.023

(1) No se incluyen los afiliados de los Sistemas Especiales Agrario y Hogar

TOTAL EXTRANJEROS

Media febrero 2016

	TOTAL GENERAL	General (1)	S.E. Agrario	S.E. Hogar	AUTÓNOMOS	MAR	CARBÓN	TOTAL
Almería	52.738	16.166	35.502	1.070	4.264	106	0	57.107
Cádiz	6.547	4.978	335	1.234	2.923	37	0	9.507
Córdoba	6.683	2.633	3.056	994	986	0	0	7.669
Granada	13.733	7.007	5.222	1.504	3.482	10	0	17.224
Huelva	34.652	3.139	30.898	614	1.328	71	0	36.050
Jaén	6.470	1.920	4.027	522	792	0	0	7.262
Málaga	38.458	30.272	1.684	6.502	17.329	104	0	55.892
Sevilla	19.742	11.784	3.750	4.207	4.085	2	0	23.828
ANDALUCÍA	179.021	77.898	84.476	16.648	35.189	330	0	214.540
Huesca	9.246	6.113	2.237	896	897	0	0	10.144
Teruel	4.639	3.560	623	455	545	0	67	5.251
Zaragoza	33.845	24.346	3.529	5.970	6.684	0	0	40.529
ARAGÓN	47.730	34.019	6.389	7.322	8.127	0	67	55.924
ASTURIAS	9.660	6.850	259	2.551	2.327	157	167	12.311
ILLES BALEARS	42.985	35.898	1.195	5.892	15.220	133	0	58.338
Las Palmas	33.847	30.510	1.242	2.095	10.181	250	0	44.278
S.C.Tenerife	28.027	25.731	1.171	1.126	9.422	208	0	37.657
CANARIAS	61.875	56.241	2.413	3.221	19.603	458	0	81.935
CANTABRIA	7.718	5.510	253	1.956	1.734	86	0	9.539
Ávila	2.061	1.503	164	394	369	0	0	2.430
Burgos	8.330	6.459	519	1.352	1.170	0	0	9.500
León	4.706	3.339	461	906	1.052	0	5	5.763
Palencia	2.128	1.590	261	277	375	0	1	2.504
Salamanca	3.420	2.602	159	659	778	0	0	4.198
Segovia	5.422	3.900	837	685	567	0	0	5.989
Soria	2.645	2.154	160	331	344	0	0	2.988
Valladolid	7.804	5.362	1.107	1.335	1.117	0	0	8.921
Zamora	1.671	1.073	396	201	346	0	0	2.017
CASTILLA-LEÓN	38.187	27.982	4.064	6.141	6.117	0	6	44.310
Albacete	6.584	3.035	2.994	554	749	0	0	7.333
Ciudad Real	7.585	4.066	2.820	698	1.171	0	0	8.756
Cuenca	6.463	3.744	2.088	631	890	0	0	7.353
Guadalajara	8.121	6.842	268	1.012	1.247	0	0	9.369
Toledo	14.570	10.131	2.717	1.722	2.619	0	0	17.190
CAST.-LA MANCHA	43.323	27.819	10.887	4.617	6.677	0	0	50.000
Barcelona	222.450	190.225	2.440	29.785	43.991	241	0	266.682
Girona	33.263	28.070	1.950	3.242	7.852	174	0	41.288
Lleida	22.974	17.614	4.020	1.340	2.413	0	0	25.386
Tarragona	27.763	21.457	3.819	2.487	4.927	175	0	32.865
CATALUÑA	306.449	257.367	12.229	36.854	59.182	591	0	366.221
Alicante	52.135	41.035	7.030	4.070	17.997	192	0	70.324
Castellón	23.384	15.555	5.184	2.645	3.745	149	0	27.277
Valencia	63.763	40.441	14.103	9.219	14.274	44	0	78.081
C. VALENCIANA	139.282	97.031	26.317	15.934	36.015	385	0	175.682
Badajoz	4.373	2.720	1.096	558	1.177	0	0	5.550
Cáceres	4.249	1.722	2.118	408	718	0	0	4.966
EXTREMADURA	8.621	4.441	3.214	966	1.895	0	0	10.516
A Coruña	8.224	6.505	285	1.434	2.004	379	0	10.608
Lugo	3.406	2.332	650	424	607	388	0	4.401
Ourense	3.211	2.610	78	523	743	0	0	3.954
Pontevedra	7.615	6.448	107	1.060	2.077	424	0	10.116
GALICIA	22.456	17.895	1.120	3.441	5.431	1.192	0	29.079
C. DE MADRID	293.849	223.157	928	69.764	43.017	50	0	336.917
R. DE MURCIA	70.279	24.480	40.188	5.610	6.550	122	0	76.951
NAVARRA	17.128	11.551	2.493	3.084	3.467	0	0	20.596
Araba/Álava	7.257	5.546	362	1.349	1.258	0	0	8.515
Gipuzkoa	14.167	9.923	237	4.007	2.877	29	0	17.073
Bizkaia	20.064	12.834	509	6.721	4.007	198	0	24.269
PAÍS VASCO	41.488	28.303	1.109	12.077	8.143	227	0	49.857
LA RIOJA	11.333	7.428	2.153	1.752	1.652	0	0	12.985
CEUTA	2.319	1.168	0	1.151	316	20	0	2.655
MELILLA	3.467	2.013	1	1.454	855	2	0	4.324
TOTAL	1.347.171	947.050	199.688	200.433	261.518	3.753	239	1.612.681

(1) No se incluyen los afiliados de los Sistemas Especiales Agrario y Hogar

AFILIACIÓN DE EXTRANJEROS

Distribución por Comunidades Autónomas

Media febrero 2016

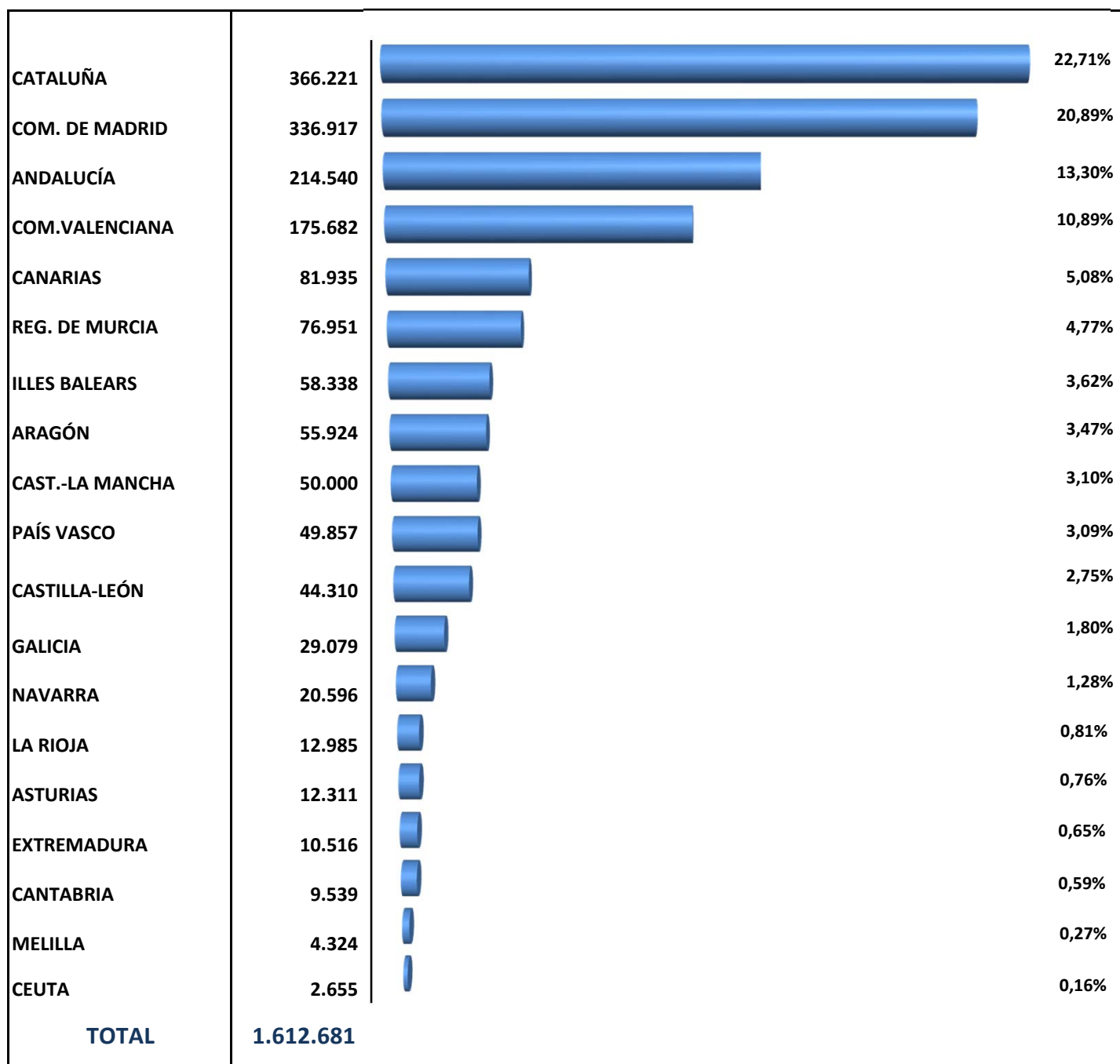

AFILIACIÓN DE EXTRANJEROS. DISTRIBUCIÓN POR GÉNERO

Media febrero 2016

	UNION EUROPEA			NO UNION EUROPEA			TOTAL EXTRANJEROS		
	HOMBRES	MUJERES	TOTAL	HOMBRES	MUJERES	TOTAL	HOMBRES	MUJERES	TOTAL
Almería	9.144	8.793	17.937	29.534	9.637	39.171	38.678	18.430	57.107
Cádiz	1.977	1.602	3.578	3.190	2.739	5.929	5.167	4.340	9.507
Córdoba	2.245	1.370	3.614	2.178	1.877	4.055	4.423	3.246	7.669
Granada	4.045	3.400	7.444	5.761	4.020	9.780	9.805	7.419	17.224
Huelva	6.927	17.360	24.287	7.978	3.785	11.763	14.905	21.145	36.050
Jaén	1.247	668	1.915	4.003	1.344	5.347	5.249	2.013	7.262
Málaga	14.364	13.658	28.021	13.521	14.349	27.870	27.885	28.006	55.892
Sevilla	5.358	4.017	9.375	6.721	7.731	14.453	12.079	11.749	23.828
ANDALUCÍA	45.305	50.867	96.172	72.886	45.481	118.368	118.191	96.349	214.540
Huesca	3.242	2.364	5.606	3.182	1.356	4.538	6.424	3.720	10.144
Teruel	1.802	1.363	3.165	1.509	576	2.085	3.312	1.939	5.251
Zaragoza	10.765	10.115	20.880	10.509	9.140	19.649	21.274	19.255	40.529
ARAGÓN	15.809	13.843	29.651	15.201	11.072	26.273	31.009	24.914	55.924
ASTURIAS	2.666	2.835	5.500	3.144	3.666	6.810	5.809	6.501	12.311
ILLES BALEARS	16.251	14.105	30.356	17.332	10.650	27.982	33.583	24.755	58.338
Las Palmas	11.198	11.050	22.248	12.886	9.144	22.030	24.084	20.194	44.278
S.C.Tenerife	11.057	10.997	22.055	8.626	6.976	15.602	19.683	17.974	37.657
CANARIAS	22.255	22.048	44.303	21.512	16.120	37.632	43.767	38.168	81.935
CANTABRIA	2.045	1.579	3.624	2.681	3.234	5.914	4.726	4.813	9.539
Ávila	652	610	1.262	591	578	1.168	1.242	1.188	2.430
Burgos	3.356	2.702	6.058	1.922	1.520	3.442	5.278	4.222	9.500
León	1.416	1.005	2.421	1.607	1.735	3.342	3.023	2.740	5.763
Palencia	668	410	1.078	803	623	1.426	1.471	1.033	2.504
Salamanca	1.041	743	1.784	1.172	1.242	2.414	2.213	1.985	4.198
Segovia	2.038	1.924	3.962	1.153	874	2.027	3.191	2.798	5.989
Soria	999	586	1.585	797	606	1.403	1.797	1.192	2.988
Valladolid	2.925	2.315	5.239	1.840	1.842	3.682	4.765	4.156	8.921
Zamora	701	536	1.237	425	354	780	1.126	891	2.017
CASTILLA-LEÓN	13.796	10.831	24.627	10.310	9.374	19.683	24.106	20.205	44.310
Albacete	2.039	1.288	3.327	2.546	1.459	4.005	4.585	2.748	7.333
Ciudad Real	3.207	1.951	5.158	2.199	1.399	3.597	5.406	3.350	8.756
Cuenca	2.636	2.016	4.652	1.518	1.183	2.701	4.154	3.199	7.353
Guadalajara	2.814	2.729	5.544	2.353	1.472	3.825	5.167	4.202	9.369
Toledo	5.857	3.384	9.241	4.970	2.979	7.949	10.827	6.363	17.190
CAST.-LA MANCHA	16.553	11.369	27.923	13.586	8.492	22.078	30.139	19.861	50.000
Barcelona	44.679	36.441	81.120	103.323	82.239	185.561	148.002	118.680	266.682
Girona	7.590	5.748	13.337	17.572	10.379	27.951	25.162	16.126	41.288
Lleida	7.093	5.170	12.263	9.268	3.856	13.124	16.360	9.026	25.386
Tarragona	7.421	6.118	13.540	12.415	6.910	19.325	19.836	13.028	32.865
CATALUÑA	66.783	53.477	120.260	142.577	103.384	245.961	209.360	156.861	366.221
Alicante	17.463	16.001	33.464	21.845	15.014	36.860	39.309	31.015	70.324
Castellón	8.497	8.511	17.008	7.286	2.983	10.269	15.783	11.494	27.277
Valencia	20.057	15.933	35.991	24.675	17.415	42.091	44.733	33.348	78.081
C. VALENCIANA	46.018	40.445	86.463	53.807	35.413	89.219	99.825	75.857	175.682
Badajoz	1.909	1.220	3.129	1.126	1.295	2.421	3.034	2.515	5.550
Cáceres	800	602	1.402	2.013	1.550	3.564	2.814	2.152	4.966
EXTREMADURA	2.709	1.822	4.531	3.139	2.846	5.985	5.848	4.668	10.516
A Coruña	2.568	1.506	4.075	3.050	3.483	6.533	5.619	4.990	10.608
Lugo	1.258	637	1.895	1.432	1.074	2.506	2.690	1.711	4.401
Ourense	1.358	806	2.163	777	1.013	1.791	2.135	1.819	3.954
Pontevedra	3.366	1.571	4.937	2.582	2.597	5.179	5.948	4.168	10.116
GALICIA	8.550	4.520	13.070	7.842	8.167	16.009	16.392	12.687	29.079
C. DE MADRID	67.664	70.673	138.337	92.369	106.211	198.580	160.033	176.884	336.917
R. DE MURCIA	7.800	5.827	13.627	43.734	19.590	63.324	51.533	25.417	76.951
NAVARRA	5.419	4.113	9.532	6.391	4.672	11.063	11.810	8.785	20.596
Araba/Álava	1.648	949	2.597	3.315	2.603	5.918	4.963	3.552	8.515
Gipuzkoa	4.103	2.309	6.411	4.728	5.933	10.661	8.831	8.241	17.073
Bizkaia	4.391	3.416	7.807	7.813	8.650	16.463	12.203	12.066	24.269
PAÍS VASCO	10.141	6.674	16.815	15.856	17.186	33.042	25.998	23.859	49.857
LA RIOJA	3.268	3.362	6.630	3.712	2.643	6.354	6.980	6.005	12.985
CEUTA	42	21	63	1.170	1.422	2.592	1.212	1.443	2.655
MELILLA	116	54	170	2.203	1.951	4.154	2.319	2.005	4.324
TOTAL	353.192	318.466	671.657	529.450	411.572	941.023	882.642	730.039	1.612.681

AFILIACIÓN DE EXTRANJEROS. EVOLUCIÓN POR REGÍMENES

	TOTAL GENERAL	AUTÓNOMOS	AGRARIO	MAR	CARBÓN	HOGAR	TOTAL
2.007							
enero	1.332.396	165.449	157.974	3.684	681	182.433	1.842.617
2.008							
enero	1.457.518	224.793	160.394	4.053	647	152.697	2.000.102
2.009							
enero	1.276.805	216.814	207.148	4.123	684	170.784	1.876.358
2.010							
enero	1.168.108	195.750	262.683	4.024	693	175.614	1.806.873
2.011							
enero	1.132.465	197.693	264.748	3.923	565	178.173	1.777.567
2.012							
enero	1.308.828 (1)	204.928	----	3.853	605	171.971	1.690.186
2.013							
enero	1.382.711 (1)	213.435	----	3.764	445	----	1.600.355
2.014							
enero	1.288.746 (1)	222.312	----	3.464	298	----	1.514.821
febrero	1.293.477 (1)	223.192	----	3.721	298	----	1.520.688
marzo	1.305.309 (1)	226.217	----	4.064	298	----	1.535.889
abril	1.328.633 (1)	230.440	----	4.251	297	----	1.563.621
mayo	1.369.005 (1)	234.566	----	4.356	294	----	1.608.221
junio	1.367.070 (1)	237.840	----	4.469	297	----	1.609.677
julio	1.356.792 (1)	239.095	----	4.584	293	----	1.600.764
agosto	1.339.292 (1)	238.618	----	4.632	281	----	1.582.823
septiembre	1.337.507 (1)	240.018	----	4.544	266	----	1.582.335
octubre	1.321.230 (1)	241.140	----	4.323	260	----	1.566.953
noviembre	1.304.225 (1)	240.701	----	4.212	260	----	1.549.398
diciembre	1.307.472 (1)	241.377	----	3.530	261	----	1.552.639
2.015							
enero	1.271.672 (1)	240.614	----	3.511	259	----	1.516.056
febrero	1.282.695 (1)	241.696	----	3.712	266	----	1.528.369
marzo	1.313.087 (1)	245.854	----	4.132	270	----	1.563.343
abril	1.352.992 (1)	250.362	----	4.254	275	----	1.607.883
mayo	1.403.860 (1)	254.717	----	4.371	268	----	1.663.217
junio	1.404.809 (1)	258.442	----	4.589	258	----	1.668.099
julio	1.396.251 (1)	259.730	----	4.756	257	----	1.660.994
agosto	1.379.042 (1)	259.529	----	4.812	262	----	1.643.645
septiembre	1.380.188 (1)	260.679	----	4.754	253	----	1.645.874
octubre	1.367.404 (1)	261.497	----	4.493	250	----	1.633.644
noviembre	1.355.586 (1)	261.462	----	4.163	247	----	1.621.458
diciembre	1.362.610 (1)	261.613	----	3.370	245	----	1.627.838
2.016							
enero	1.337.039 (1)	260.022	----	3.521	239	----	1.600.822
febrero	1.347.171 (1)	261.518	----	3.753	239	----	1.612.681
marzo							
abril							
mayo							
junio							
julio							
agosto							
septiembre							
octubre							
noviembre							
diciembre							

(1) Incluye el S.E. Agrario y S.E. de Hogar

VARIACIÓN MENSUAL Y ANUAL POR PROVINCIAS Y CC.AA

	feb-16	Variación mensual		Variación anual	
		Absoluta	en %	Absoluta	en %
Almería	57.107	316	0,56%	4.253	8,05%
Cádiz	9.507	52	0,56%	359	3,93%
Córdoba	7.669	-1.657	-17,77%	788	11,45%
Granada	17.224	-925	-5,10%	793	4,83%
Huelva	36.050	9.991	38,34%	6.426	21,69%
Jaén	7.262	-7.904	-52,12%	1.997	37,93%
Málaga	55.892	561	1,01%	2.906	5,48%
Sevilla	23.828	46	0,19%	-16	-0,07%
ANDALUCÍA	214.540	479	0,22%	17.506	8,88%
Huesca	10.144	184	1,85%	845	9,09%
Teruel	5.251	83	1,60%	430	8,91%
Zaragoza	40.529	373	0,93%	2.784	7,38%
ARAGÓN	55.924	639	1,16%	4.059	7,83%
ASTURIAS	12.311	98	0,80%	248	2,05%
ILLES BALEARS	58.338	2.729	4,91%	4.334	8,03%
Las Palmas	44.278	396	0,90%	2.255	5,37%
S.C.Tenerife	37.657	262	0,70%	2.467	7,01%
CANARIAS	81.935	658	0,81%	4.722	6,12%
CANTABRIA	9.539	50	0,52%	252	2,72%
Ávila	2.430	23	0,96%	18	0,74%
Burgos	9.500	265	2,87%	213	2,29%
León	5.763	80	1,40%	255	4,63%
Palencia	2.504	31	1,24%	140	5,93%
Salamanca	4.198	-6	-0,14%	56	1,35%
Segovia	5.989	225	3,91%	257	4,49%
Soria	2.988	27	0,91%	212	7,62%
Valladolid	8.921	89	1,01%	301	3,50%
Zamora	2.017	28	1,42%	-6	-0,32%
CASTILLA-LEÓN	44.310	763	1,75%	1.446	3,37%
Albacete	7.333	88	1,22%	51	0,71%
Ciudad Real	8.756	-161	-1,80%	209	2,45%
Cuenca	7.353	81	1,11%	327	4,65%
Guadalajara	9.369	12	0,12%	613	7,01%
Toledo	17.190	-184	-1,06%	860	5,26%
CAST.-LA MANCHA	50.000	-163	-0,33%	2.061	4,30%
Barcelona	266.682	3.367	1,28%	16.873	6,75%
Girona	41.288	1.050	2,61%	2.831	7,36%
Lleida	25.386	272	1,08%	1.457	6,09%
Tarragona	32.865	-473	-1,42%	1.225	3,87%
CATALUÑA	366.221	4.216	1,16%	22.386	6,51%
Alicante	70.324	945	1,36%	3.602	5,40%
Castellón	27.277	-1.498	-5,21%	1.005	3,82%
Valencia	78.081	-1.999	-2,50%	1.155	1,50%
C. VALENCIANA	175.682	-2.552	-1,43%	5.761	3,39%
Badajoz	5.550	-51	-0,91%	-77	-1,37%
Cáceres	4.966	102	2,09%	14	0,27%
EXTREMADURA	10.516	51	0,49%	-63	-0,60%
A Coruña	10.608	247	2,39%	407	3,99%
Lugo	4.401	-2	-0,04%	194	4,62%
Ourense	3.954	24	0,62%	125	3,25%
Pontevedra	10.116	133	1,33%	157	1,58%
GALICIA	29.079	403	1,41%	883	3,13%
C. DE MADRID	336.917	2.416	0,72%	12.149	3,74%
R. DE MURCIA	76.951	1.322	1,75%	3.626	4,95%
NAVARRA	20.596	75	0,36%	1.403	7,31%
Araba/Álava	8.515	32	0,38%	388	4,77%
Gipuzkoa	17.073	197	1,17%	986	6,13%
Bizkaia	24.269	273	1,14%	1.256	5,46%
PAÍS VASCO	49.857	502	1,02%	2.630	5,57%
LA RIOJA	12.985	94	0,73%	700	5,70%
CEUTA	2.655	18	0,69%	108	4,23%
MELILLA	4.324	61	1,43%	100	2,36%
TOTAL	1.612.681	11.858	0,74%	84.311	5,52%

AFILIACIÓN DE EXTRANJEROS
DISTRIBUCIÓN POR SECTORES DE ACTIVIDAD
RÉGIMEN GENERAL

Media febrero 2016

SECTORES	UNIÓN EUROPEA	NO UNIÓN EUROPEA	TOTAL	% participación s/ total Rég. Gral.	% variación intermensual	% variación interanual
Agricultura, Ganadería, Caza, Selvicultura y Pesca	6.596	5.978	12.574	0,93%	3,14%	5,74%
Industrias Extractivas	570	436	1.007	0,07%	-0,96%	-4,21%
Industria Manufacturera	42.290	48.462	90.752	6,74%	1,57%	98,78%
Suministro de Energía Eléctrica, Gas, Vapor y Aire Acondicionado	252	178	430	0,03%	-0,71%	-1,26%
Suministro de Agua, Actividades de Saneamiento, Gestión de Residuos y Descontaminación	1.456	2.856	4.313	0,32%	1,15%	0,18%
Construcción	36.293	44.910	81.203	6,03%	6,24%	10,41%
Comercio; Reparación de Vehículos de Motor y Bicicletas	64.777	103.846	168.623	12,52%	-0,47%	4,41%
Transporte y Almacenamiento	33.690	17.549	51.240	3,80%	1,33%	11,04%
Hostelería	78.719	133.951	212.670	15,79%	1,84%	7,20%
Información y Comunicaciones	13.566	9.626	23.192	1,72%	1,66%	11,68%
Actividades Financieras y de Seguros	4.292	2.156	6.448	0,48%	0,48%	5,31%
Actividades Inmobiliarias	4.749	4.147	8.896	0,66%	1,73%	11,43%
Actividades Profesionales Científicas y Técnicas	24.061	15.045	39.107	2,90%	1,53%	7,36%
Actividades Administrativas y Servicios Auxiliares	41.549	57.203	98.752	7,33%	1,20%	6,66%
Administración Pública y Defensa; Seguridad Social Obligatoria	3.769	7.975	11.743	0,87%	-1,84%	-5,31%
Educación	32.007	13.556	45.564	3,38%	3,54%	6,83%
Actividades Sanitarias y Servicios Centrales	16.250	27.988	44.238	3,28%	0,16%	3,00%
Actividades Artísticas, Recreativas y de Entretenimiento	8.338	8.779	17.117	1,27%	1,11%	5,15%
Otros Servicios	8.356	15.996	24.352	1,81%	0,76%	7,58%
Actividades de los Hogares como Empleadores de Personal Doméstico y Productores de Bienes y Servicios para uso Propio	1.784	2.246	4.030	0,30%	-0,18%	-1,22%
Actividades de Organizaciones y Organismo Extraterritoriales	387	414	801	0,06%	-0,39%	-9,78%
S.E. Agrario	71.589	128.099	199.688	14,82%	-2,35%	6,70%
S.E. Hogar	50.702	149.731	200.433	14,88%	0,27%	0,27%
TOTAL	546.043	801.128	1.347.171	100,00%	0,76%	5,03%

AFILIACIÓN DE EXTRANJEROS

DISTRIBUCIÓN POR SECTORES DE ACTIVIDAD

RÉGIMEN ESPECIAL DE TRABAJADORES AUTÓNOMOS

Media febrero 2016

SECTORES	UNIÓN EUROPEA	NO UNIÓN EUROPEA	TOTAL	% participación s/ total Rég. Autónomos	% variación intermensual	% variación interanual
Agricultura, Ganadería, Caza, Selvicultura y Pesca	1.946	1.295	3.241	1,24%	0,28%	8,82%
Industrias Extractivas	23	7	30	0,01%	9,91%	2,10%
Industria Manufacturera	7.739	7.504	15.243	5,83%	1,16%	19,78%
Suministro de Energía Eléctrica, Gas, Vapor y Aire Acondicionado	35	8	43	0,02%	-0,12%	5,90%
Suministro de Agua, Actividades de Saneamiento, Gestión de Residuos y Descontaminación	67	38	105	0,04%	-4,92%	2,17%
Construcción	19.920	9.701	29.622	11,33%	0,81%	8,23%
Comercio; Reparación de Vehículos de Motor y Bicicletas	22.301	58.751	81.053	30,99%	0,07%	6,18%
Transporte y Almacenamiento	6.159	3.264	9.422	3,60%	1,79%	14,60%
Hostelería	19.921	28.397	48.319	18,48%	0,56%	6,53%
Información y Comunicaciones	3.866	3.138	7.004	2,68%	0,48%	3,23%
Actividades Financieras y de Seguros	1.134	528	1.662	0,64%	0,37%	6,07%
Actividades Inmobiliarias	3.811	1.003	4.814	1,84%	1,36%	15,03%
Actividades Profesionales Científicas y Técnicas	10.320	3.423	13.743	5,25%	0,64%	7,75%
Actividades Administrativas y Servicios Auxiliares	8.827	4.284	13.111	5,01%	1,06%	6,59%
Administración Pública y Defensa; Seguridad Social Obligatoria	27	14	41	0,02%	-4,60%	25,67%
Educación	6.491	1.985	8.476	3,24%	1,60%	8,57%
Actividades Sanitarias y Servicios Centrales	3.201	2.168	5.369	2,05%	0,22%	6,87%
Actividades Artísticas, Recreativas y de Entretenimiento	2.991	1.393	4.384	1,68%	0,45%	9,12%
Otros Servicios	5.623	10.092	15.715	6,01%	0,60%	12,75%
Actividades de los Hogares como Empleadores de Personal Doméstico y Productores de Bienes y Servicios para uso Propio	55	37	92	0,04%	-0,39%	-8,96%
Actividades de Organizaciones y Organismo Extraterritoriales	14	15	29	0,01%	-1,00%	19,63%
TOTAL	124.472	137.046	261.518	100,00%	0,00%	8,20%

AFILIACIÓN DE EXTRANJEROS
DISTRIBUCIÓN POR PAÍSES DE PROCEDENCIA

Media febrero 2016

	TOTAL GENERAL	General (1)	S.E. Agrario	S.E. Hogar	AUTÓNOMOS	MAR	CARBÓN	TOTAL
UNIÓN EUROPEA								
ALEMANIA	22.613	22.158	161	294	13.964	81	1	36.658
AUSTRIA	1.542	1.522	6	14	932	8	0	2.482
BELGICA	4.877	4.810	29	38	2.944	24	0	7.844
BULGARIA	46.407	32.552	7.261	6.594	5.577	23	0	52.008
CHIPRE	119	116	1	2	25	0	0	144
CROACIA	551	536	1	14	170	1	0	722
DINAMARCA	1.593	1.576	9	9	1.060	3	0	2.656
ESLOVAQUIA	1.913	1.815	43	55	360	6	3	2.282
ESLOVENIA	488	480	6	3	113	2	0	603
ESTONIA	498	469	12	16	133	0	0	631
FINLANDIA	1.633	1.619	5	10	676	5	0	2.314
FRANCIA	28.219	27.866	196	157	10.174	56	0	38.449
GRECIA	1.427	1.416	3	8	354	4	0	1.785
HUNGRIA	2.389	2.272	52	66	654	6	2	3.051
IRLANDA	4.142	4.127	4	11	1.597	4	0	5.743
ITALIA	54.398	53.733	137	528	18.708	103	0	73.208
LETONIA	1.093	936	118	39	214	7	0	1.314
LITUANIA	5.665	3.823	1.675	167	673	8	0	6.346
LUXEMBURGO	59	54	2	3	40	0	0	99
MALTA	92	81	11	0	18	0	0	110
PAISES BAJOS	7.521	7.398	39	84	4.829	27	0	12.377
POLONIA	20.218	15.725	2.247	2.246	3.321	24	180	23.743
PORTUGAL	34.212	30.986	1.620	1.606	6.252	288	12	40.763
REINO UNIDO	36.568	36.197	175	196	19.944	103	0	56.616
REPUBLICA CHECA	2.082	1.968	65	49	430	7	19	2.538
RUMANIA	262.069	165.875	57.712	38.482	29.502	114	12	291.697
SUECIA	3.655	3.643	1	11	1.807	11	0	5.473
TOTAL UNIÓN EUROPEA	546.043	423.752	71.589	50.702	124.472	914	228	671.657
NO UNIÓN EUROPEA								
MARRUECOS	183.459	97.870	71.159	14.430	17.683	851	0	201.993
CHINA	44.197	43.521	64	612	47.783	0	0	91.980
ECUADOR	62.609	40.568	13.157	8.884	3.783	16	0	66.408
BOLIVIA	50.641	22.399	4.687	23.555	2.312	7	0	52.961
COLOMBIA	44.881	36.669	1.205	7.007	4.835	27	0	49.743
UCRANIA	34.964	22.443	1.989	10.532	3.080	39	1	38.084
PARAGUAY	31.469	12.111	617	18.741	1.417	6	0	32.893
PERU	27.377	21.009	380	5.988	2.396	200	1	29.974
PAKISTAN	21.425	18.070	2.977	377	6.116	2	0	27.543
ARGENTINA	21.933	19.578	253	2.103	5.331	28	0	27.291
RESTO PAISES	278.173	189.060	31.612	57.502	42.309	1.662	9	322.153
TOTAL NO UE	801.128	523.298	128.099	149.731	137.046	2.839	11	941.023
TOTAL EXTRANJEROS	1.347.171	947.050	199.688	200.433	261.518	3.753	239	1.612.681

(1) No se incluyen los afiliados de los Sistemas Especiales Agrario y Hogar

ANDALUCÍA
AFILIACIÓN DE EXTRANJEROS
DISTRIBUCIÓN POR RÉGIMENES

Media febrero 2016

REGÍMENES	GENERAL (Total)	General	S.E. Agrario	S.E. Hogar	AUTÓNOMOS	MAR	CARBÓN	TOTAL
DE LA UNIÓN EUROPEA	78.350	38.707	37.174	2.469	17.768	54	0	96.172
DE PAÍSES NO UNIÓN EUROPEA	100.671	39.191	47.302	14.179	17.421	276	0	118.368
TOTAL EXTRANJEROS	179.021	77.898	84.476	16.648	35.189	330	0	214.540

**Distribución Porcentual
Por Régimenes**

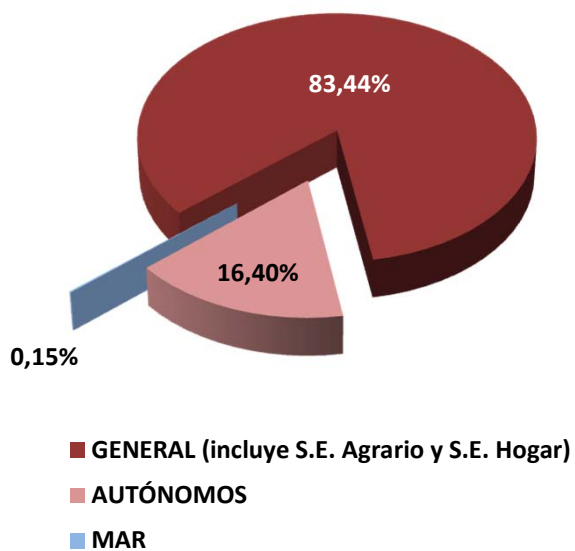

**Total extranjeros
Porcentajes de variación**

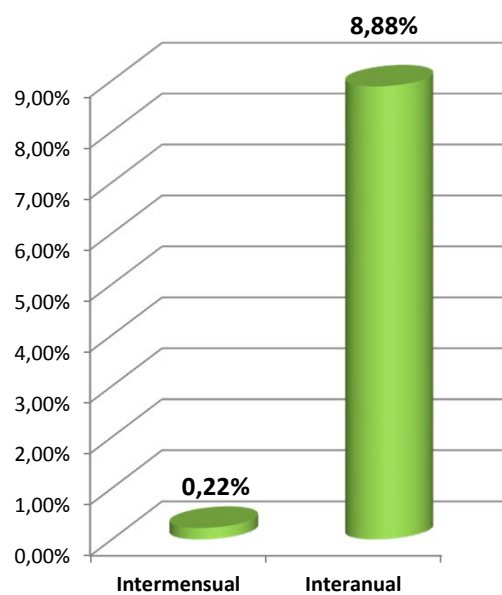

ANDALUCÍA
AFILIACIÓN DE EXTRANJEROS
DISTRIBUCIÓN POR SECTORES DE ACTIVIDAD

Media febrero 2016

SECTORES	REGIMEN GENERAL				REGIMEN ESP. TRAB. AUTÓNOMOS			
	Unión Europea	No Unión Europea	Total	% Reg. Gral.	Unión Europea	No Unión Europea	Total	% Reg. Gral.
Agricultura, Ganadería, Caza, Selvicultura y Pesca	222	223	445	0,25%	392	432	823	2,34%
Industrias Extractivas	43	48	90	0,05%	0	3	3	0,01%
Industria Manufacturera	2.039	2.282	4.321	2,41%	570	334	904	2,57%
Suministro de Energía Eléctrica, Gas, Vapor y Aire Acondicionado	31	23	54	0,03%	6	2	8	0,02%
Suministro de Agua, Actividades de Saneamiento, Gestión de Residuos y Descontaminación	83	132	215	0,12%	12	3	15	0,04%
Construcción	2.124	2.293	4.417	2,47%	1.802	736	2.538	7,21%
Comercio; Reparación de Vehículos de Motor y Bicicletas	6.832	10.369	17.201	9,61%	3.528	9.580	13.108	37,25%
Transporte y Almacenamiento	3.820	1.571	5.391	3,01%	295	168	463	1,32%
Hostelería	7.768	11.513	19.281	10,77%	3.370	2.787	6.157	17,50%
Información y Comunicaciones	1.370	568	1.938	1,08%	638	380	1.018	2,89%
Actividades Financieras y de Seguros	317	86	403	0,23%	255	69	324	0,92%
Actividades Inmobiliarias	934	467	1.401	0,78%	1.173	214	1.386	3,94%
Actividades Profesionales Científicas y Técnicas	2.083	879	2.961	1,65%	1.475	378	1.854	5,27%
Actividades Administrativas y Servicios Auxiliares	2.462	2.639	5.101	2,85%	1.374	494	1.868	5,31%
Administración Pública y Defensa; Seguridad Social Obligatoria	435	858	1.293	0,72%	5	0	5	0,01%
Educación	5.052	1.211	6.264	3,50%	885	226	1.111	3,16%
Actividades Sanitarias y Servicios Centrales	1.210	1.711	2.921	1,63%	553	254	807	2,29%
Actividades Artísticas, Recreativas y de Entretenimiento	871	857	1.728	0,97%	483	157	640	1,82%
Otros Servicios	750	1.149	1.899	1,06%	942	1.189	2.131	6,06%
Actividades de los Hogares como Empleadores de Personal Doméstico y Productores de Bienes y Servicios para uso Propio	196	295	491	0,27%	8	12	20	0,06%
Actividades de Organizaciones y Organismo Extraterritoriales	67	16	83	0,05%	2	3	5	0,01%
S.E. Agrario	37.174	47.302	84.476	47,19%				
S.E. Hogar	2.469	14.179	16.648	9,30%				
TOTAL	78.350	100.671	179.021	100,00%	17.768	17.421	35.189	100,00%

ANDALUCÍA
AFILIACIÓN DE EXTRANJEROS

DISTRIBUCIÓN POR PAÍSES DE PROCEDENCIA

Media febrero 2016

PAISES	TOTAL GENERAL	General	S.E. Agrario	S.E. Hogar	AUTÓNOMOS	MAR	CARBON	TOTAL
UNIÓN EUROPEA								
ALEMANIA	2.110	1.984	86	40	1.709	1		3.820
AUSTRIA	121	118	1	2	105	0		226
BELGICA	661	624	23	13	608			1.269
BULGARIA	5.163	1.808	2.987	368	302	2		5.468
CHIPRE	10	10			6			16
CROACIA	43	38	1	4	20			63
DINAMARCA	500	496	3	1	483			982
ESLOVAQUIA	177	152	18	7	30			207
ESLOVENIA	40	37	3		10			50
ESTONIA	99	84	7	8	41			141
FINLANDIA	571	565	4	3	343			914
FRANCIA	2.304	2.201	84	19	1.222	7		3.533
GRECIA	105	104	1		24	2		131
HUNGRIA	303	288	9	7	123	0		426
IRLANDA	597	590	3	4	332			929
ITALIA	4.123	4.018	47	57	2.200	6		6.329
LETONIA	112	82	27	2	31			143
LITUANIA	1.635	898	699	38	159	2		1.797
LUXEMBURGO	7	4	2	1	10			17
MALTA	19	16	3		2			21
PAISES BAJOS	1.010	972	26	12	1.091			2.100
POLONIA	2.608	1.110	1.433	65	330	2		2.941
PORTUGAL	2.118	1.815	250	53	470	12		2.601
REINO UNIDO	7.411	7.251	108	53	5.419	5		12.835
REPUBLICA CHECA	179	151	20	9	45			224
RUMANIA	45.541	12.511	31.329	1.702	2.069	14		47.624
SUECIA	782	780	1	2	585			1.367
TOTAL UNIÓN EUROPEA	78.350	38.707	37.174	2.469	17.768	54		96.172
NO UNIÓN EUROPEA								
MARRUECOS	40.321	10.273	28.005	2.044	3.838	132		44.291
CHINA	4.227	4.171	1	55	5.771			9.998
UCRANIA	5.391	2.476	827	2.088	407	1		5.800
SENEGAL	4.651	704	3.812	135	654	104		5.409
MALI	5.085	181	4.899	6	34			5.119
BOLIVIA	4.110	1.319	1.020	1.771	185			4.295
ECUADOR	3.842	1.637	1.834	371	186			4.028
PARAGUAY	3.719	1.360	122	2.237	208	1		3.928
ARGENTINA	2.872	2.412	116	344	817	2		3.691
FEDERACION DE RUSIA	2.673	1.749	211	712	588			3.260
RESTO PAISES	23.779	12.907	6.455	4.416	4.732	37		28.548
TOTAL NO UE	100.671	39.191	47.302	14.179	17.421	276		118.368
TOTAL EXTRANJEROS	179.021	77.898	84.476	16.648	35.189	330		214.540

ARAGÓN
AFILIACIÓN DE EXTRANJEROS
DISTRIBUCIÓN POR REGÍMENES

Media febrero 2016

REGÍMENES	GENERAL (Total)	General	S.E. Agrario	S.E. Hogar	AUTÓNOMOS	MAR	CARBÓN	TOTAL
DE LA UNIÓN EUROPEA	25.777	19.133	3.238	3.406	3.809	0	66	29.651
DE PAÍSES NO UNIÓN EUROPEA	21.953	14.886	3.151	3.916	4.318	0	1	26.273
TOTAL EXTRANJEROS	47.730	34.019	6.389	7.322	8.127	0	67	55.924

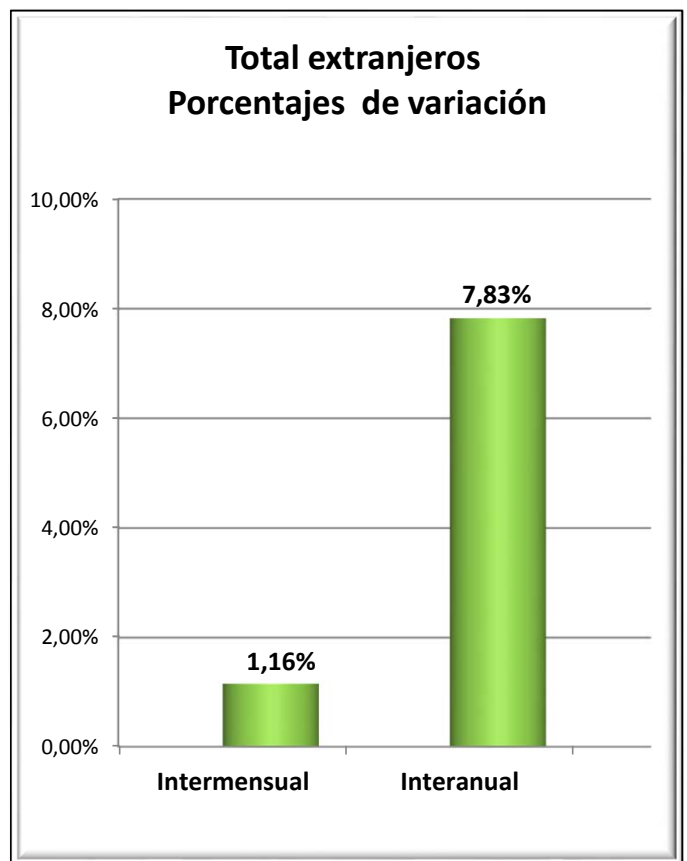
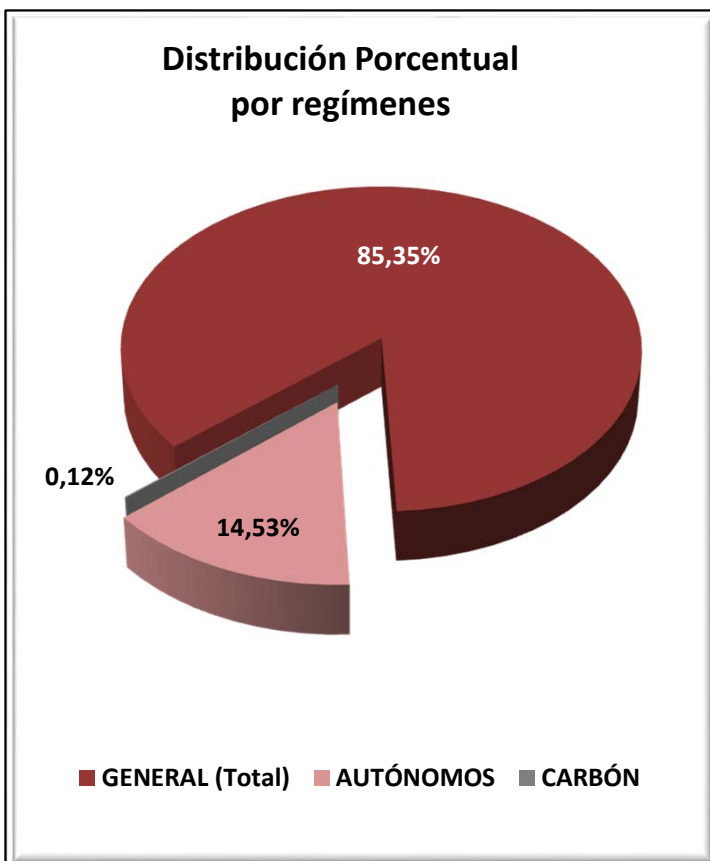

ARAGÓN

AFILIADOS EXTRANJEROS

DISTRIBUCIÓN POR SECTORES DE ACTIVIDAD

Media febrero 2016

SECTORES	REGIMEN GENERAL				REGIMEN ESP. TRAB. AUTÓNOMOS			
	UNIÓN EUROPEA	NO UNIÓN EUROPEA	TOTAL	% Reg. Gral.	UNIÓN EUROPEA	NO UNIÓN EUROPEA	TOTAL	% Reg. Auton.
Agricultura, Ganadería, Caza, Selvicultura y Pesca	1.131	791	1.922	4,03%	90	56	145	1,79%
Industrias Extractivas	32	18	49	0,10%	2	0	2	0,02%
Industria Manufacturera	2.854	2.292	5.146	10,78%	875	686	1.561	19,21%
Suministro de Energía Eléctrica, Gas, Vapor y Aire Acondicionado	8	4	12	0,03%	0	0	0	0,00%
Suministro de Agua, Actividades de Saneamiento, Gestión de Residuos y Descontaminación	131	138	269	0,56%	2	0	2	0,02%
Construcción	2.143	1.141	3.284	6,88%	897	208	1.105	13,59%
Comercio; Reparación de Vehículos de Motor y Bicicletas	2.453	2.247	4.700	9,85%	480	1.344	1.824	22,45%
Transporte y Almacenamiento	2.613	779	3.392	7,11%	383	106	489	6,02%
Hostelería	3.291	2.829	6.120	12,82%	566	1.317	1.883	23,17%
Información y Comunicaciones	68	127	196	0,41%	22	65	87	1,08%
Actividades Financieras y de Seguros	31	24	55	0,12%	14	13	27	0,33%
Actividades Inmobiliarias	47	47	94	0,20%	6	4	10	0,12%
Actividades Profesionales Científicas y Técnicas	295	187	482	1,01%	83	38	121	1,49%
Actividades Administrativas y Servicios Auxiliares	1.616	2.037	3.653	7,65%	122	75	197	2,42%
Administración Pública y Defensa; Seguridad Social Obligatoria	298	333	631	1,32%	0	0	0	0,00%
Educación	690	306	996	2,09%	140	40	181	2,23%
Actividades Sanitarias y Servicios Centrales	768	841	1.609	3,37%	26	43	69	0,84%
Actividades Artísticas, Recreativas y de Entretenimiento	239	196	435	0,91%	20	19	39	0,48%
Otros Servicios	314	492	806	1,69%	80	305	385	4,73%
Actividades de los Hogares como Empleadores de Personal Doméstico y Productores de Bienes y Servicios para uso Propio	108	58	166	0,35%	0	0	0	0,00%
Actividades de Organizaciones y Organismo Extraterritoriales	1	0	1	0,00%	0	0	0	0,00%
S.E. Agrario	3.238	3.151	6.389	13,39%				
S.E. Hogar	3.406	3.916	7.322	15,34%				
TOTAL	25.777	21.953	47.730	100,00%	3.809	4.318	8.127	100,00%

ARAGÓN
AFILIACIÓN DE EXTRANJEROS
DISTRIBUCIÓN POR PAÍSES DE PROCEDENCIA

Media febrero 2016

PAISES	TOTAL GENERAL	General	S.E. Agrario	S.E. Hogar	AUTÓNOMOS	MAR	CARBON	TOTAL
UNIÓN EUROPEA								
ALEMANIA	213	209		4	68			281
AUSTRIA	12	12			11			23
BELGICA	40	40			26			66
BULGARIA	1.698	1.255	292	151	275			1.972
CHIPRE	1	1			1			2
CROACIA	10	10						10
DINAMARCA	15	15			4			19
ESLOVAQUIA	47	44	1	2	25			72
ESLOVENIA	4	4			3			7
ESTONIA	6	6	0					6
FINLANDIA	9	9			1			10
FRANCIA	551	545	5	2	143			694
GRECIA	17	17			7			24
HUNGRIA	33	29	1	3	15		2	50
IRLANDA	51	51			16			67
ITALIA	569	560	4	5	165			734
LETONIA	20	18	1		3			23
LITUANIA	139	110	26	3	11			150
LUXEMBURGO	2	2						2
MALTA	1	1			2			3
PAISES BAJOS	84	83		1	53			137
POLONIA	831	654	156	21	213		60	1.104
PORTUGAL	864	786	58	20	99			963
REINO UNIDO	298	297	1		148			446
REPUBLICA CHECA	42	38	2	2	12			54
RUMANIA	20.208	14.325	2.691	3.192	2.501		4	22.714
SUECIA	14	13	0		6			20
TOTAL UNIÓN EUROPEA	25.777	19.133	3.238	3.406	3.809		66	29.651
NO UNIÓN EUROPEA								
MARRUECOS	4.475	2.762	1.400	313	415			4.890
CHINA	936	930	1	5	1.796			2.733
NICARAGUA	2.208	551	13	1.644	50			2.258
ECUADOR	1.966	1.617	27	323	157			2.124
COLOMBIA	1.425	1.194	12	219	138			1.563
SENEGAL	1.113	680	396	37	76			1.189
UCRANIA	935	704	61	170	137			1.072
ARGELIA	833	555	251	27	65			898
MALI	795	481	308	5	74			869
DOMINICANA (REPUBLICA)	569	409	6	154	137			706
RESTO PAISES	6.699	5.003	677	1.019	1.272		1	7.972
TOTAL NO UNIÓN EUROPEA	21.953	14.886	3.151	3.916	4.318		1	26.273
TOTAL EXTRANJEROS	47.730	34.019	6.389	7.322	8.127		67	55.924

ASTURIAS
AFILIACIÓN DE EXTRANJEROS
DISTRIBUCIÓN POR RÉGIMENES

Media febrero 2016

REGÍMENES	GENERAL (Total)	General	S.E. Agrario	S.E. Hogar	AUTÓNOMOS	MAR	CARBÓN	TOTAL
DE LA UNIÓN EUROPEA	4.318	3.173	98	1.047	990	36	157	5.500
DE PAÍSES NO UNIÓN EUROPEA	5.342	3.677	161	1.504	1.337	121	10	6.810
TOTAL EXTRANJEROS	9.660	6.850	259	2.551	2.327	157	167	12.311

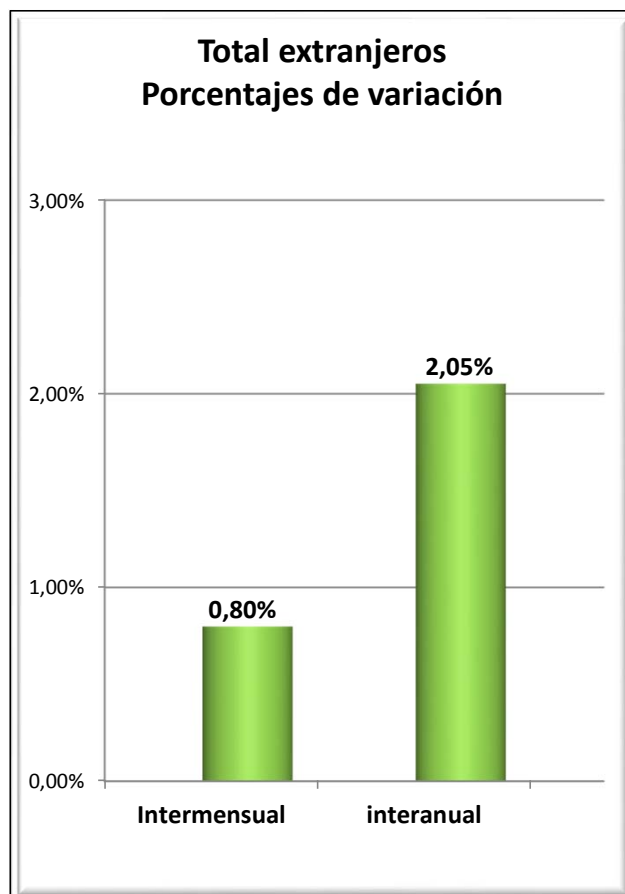
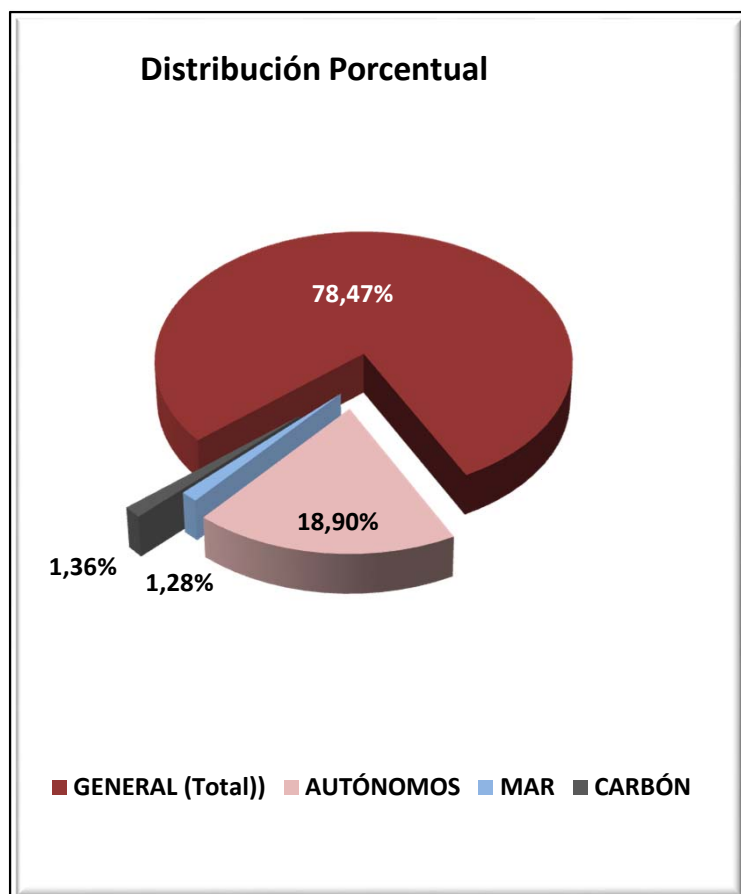

ASTURIAS
AFILIADOS EXTRANJEROS

DISTRIBUCIÓN POR SECTORES DE ACTIVIDAD

Media febrero 2016

SECTORES	REGIMEN GENERAL				REGIMEN ESP. TRAB. AUTÓNOMOS			
	UNIÓN EUROPEA	NO UNIÓN EUROPEA	TOTAL	% Reg. Gral.	UNIÓN EUROPEA	NO UNIÓN EUROPEA	TOTAL	% Reg. Auton.
Agricultura, Ganadería, Caza, Selvicultura y Pesca	35	38	73	0,75%	36	20	56	2,39%
Industrias Extractivas	8	5	13	0,13%	2	0	2	0,09%
Industria Manufacturera	392	274	666	6,90%	34	19	53	2,30%
Suministro de Energía Eléctrica, Gas, Vapor y Aire Acondicionado	0	0	0	0,00%	0	0	0	0,00%
Suministro de Agua, Actividades de Saneamiento, Gestión de Residuos y Descontaminación	9	11	20	0,21%	2	0	2	0,09%
Construcción	351	279	630	6,52%	262	116	378	16,23%
Comercio; Reparación de Vehículos de Motor y Bicicletas	313	527	840	8,70%	132	601	732	31,48%
Transporte y Almacenamiento	122	96	218	2,26%	17	22	39	1,68%
Hostelería	847	1.356	2.203	22,81%	172	286	458	19,67%
Información y Comunicaciones	136	36	172	1,78%	21	19	40	1,71%
Actividades Financieras y de Seguros	6	5	11	0,11%	2	6	8	0,34%
Actividades Inmobiliarias	4	7	11	0,11%	4	2	6	0,26%
Actividades Profesionales Científicas y Técnicas	98	73	171	1,77%	62	20	82	3,54%
Actividades Administrativas y Servicios Auxiliares	219	286	505	5,23%	50	27	77	3,33%
Administración Pública y Defensa; Seguridad Social Obligatoria	35	49	84	0,87%	0	0	0	0,00%
Educación	373	112	485	5,02%	119	31	150	6,46%
Actividades Sanitarias y Servicios Centrales	98	290	388	4,02%	23	21	44	1,90%
Actividades Artísticas, Recreativas y de Entretenimiento	58	90	148	1,53%	23	18	40	1,74%
Otros Servicios	64	135	200	2,07%	30	129	158	6,81%
Actividades de los Hogares como Empleadores de Personal Doméstico y Productores de Bienes y Servicios para uso Propio	4	7	11	0,11%	0	0	0	0,00%
Actividades de Organizaciones y Organismo Extraterritoriales	0	0	0	0,00%	0	0	0	0,00%
S.E. Agrario	98	161	259	2,68%				
S.E. Hogar	1.047	1.504	2.551	26,40%				
TOTAL	4.318	5.342	9.660	100,00%	990	1.337	2.327	100,00%

ASTURIAS

AFILIADOS EXTRANJEROS

DISTRIBUCIÓN POR PAÍSES DE PROCEDENCIA

Media febrero 2016

PAISES	TOTAL GENERAL	General	S.E. Agrario	S.E. Hogar	AUTÓNOMOS	MAR	CARBON	TOTAL
UNIÓN EUROPEA								
ALEMANIA	104	103		1	45	1	1	151
AUSTRIA	3	3			6			9
BELGICA	37	36		1	17			54
BULGARIA	166	107	3	57	36			203
CHIPRE	1	1						1
CROACIA	7	7			2			9
DINAMARCA	5	5			4			9
ESLOVAQUIA	29	28		1	2		3	34
ESLOVENIA	3	3						3
ESTONIA	2	2						2
FINLANDIA	8	8			1			9
FRANCIA	157	155		2	52			210
GRECIA	5	5			1			6
HUNGRIA	19	19			5			24
IRLANDA	43	43			13			55
ITALIA	265	256		9	123			387
LETONIA	7	7						7
LITUANIA	15	13		2	5	1		21
LUXEMBURGO	2	2						2
MALTA	1	1						1
PAISES BAJOS	48	47		1	20			68
POLONIA	184	178		6	24		120	328
PORTUGAL	505	436	22	46	144	32	8	689
REINO UNIDO	237	236		1	127			363
REPUBLICA CHECA	19	19			2		19	40
RUMANIA	2.444	1.451	73	920	360	2	6	2.812
SUECIA	3	3			1			4
TOTAL UNIÓN EUROPEA	4.318	3.173	98	1.047	990	36	157	5.500
NO UNIÓN EUROPEA								
PARAGUAY	853	313	33	508	49			902
CHINA	190	187	1	2	483			673
MARRUECOS	505	390	49	66	68	1		575
BRASIL	421	320	9	91	97			518
COLOMBIA	430	328	2	100	59			488
ECUADOR	382	255	9	118	28	1		411
DOMINICANA (REPUBLICA)	332	234	3	95	62		1	395
SENEGAL	267	202	36	29	30	41		337
UCRANIA	244	140	1	103	35	1	1	281
CUBA	206	166	2	38	48			254
RESTO PAISES	1.514	1.143	18	353	378	77	8	1.977
TOTAL NO UNIÓN EUROPEA	5.342	3.677	161	1.504	1.337	121	10	6.810
TOTAL EXTRANJEROS	9.660	6.850	259	2.551	2.327	157	167	12.311

ILLES BALEARS
AFILIACIÓN DE EXTRANJEROS
DISTRIBUCIÓN POR REGÍMENES

Media febrero 2016

REGÍMENES	GENERAL (Total)	General	S.E. Agrario	S.E. Hogar	AUTÓNOMOS	MAR	CARBÓN	TOTAL
DE LA UNIÓN EUROPEA	19.227	17.479	168	1.580	11.071	58	0	30.356
DE PAÍSES NO UNIÓN EUROPEA	23.758	18.419	1.027	4.312	4.149	75	0	27.982
TOTAL EXTRANJEROS	42.985	35.898	1.195	5.892	15.220	133	0	58.338

**Distribución Porcentual
Por regímenes**

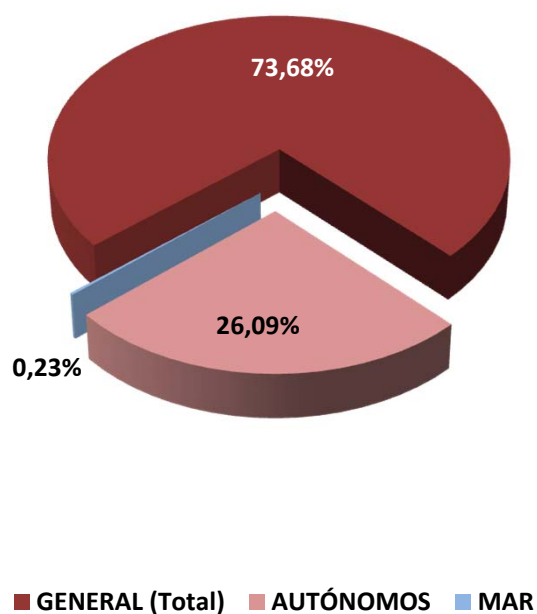

**Total extranjeros
Porcentajes de variación**

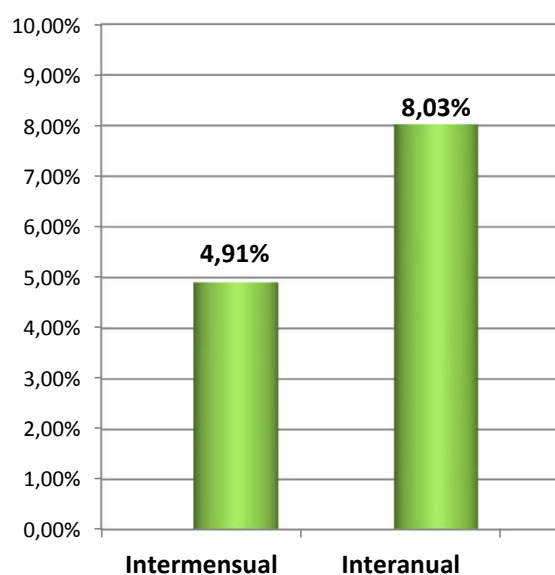

ILLES BALEARS
AFILIACIÓN DE EXTRANJEROS
DISTRIBUCIÓN POR SECTORES DE ACTIVIDAD

Media febrero 2016

SECTORES	REGIMEN GENERAL				REGIMEN ESP. TRAB. AUTÓNOMOS			
	UNIÓN EUROPEA	NO UNIÓN EUROPEA	TOTAL	% Reg. Gral.	UNIÓN EUROPEA	NO UNIÓN EUROPEA	TOTAL	% Reg. Auton.
Agricultura, Ganadería, Caza, Selvicultura y Pesca	68	121	189	0,44%	88	30	118	0,77%
Industrias Extractivas	2	18	20	0,05%	1	0	1	0,01%
Industria Manufacturera	904	925	1.829	4,26%	779	147	926	6,08%
Suministro de Energía Eléctrica, Gas, Vapor y Aire Acondicionado	5	8	13	0,03%	3	2	5	0,04%
Suministro de Agua, Actividades de Saneamiento, Gestión de Residuos y Descontaminación	57	113	170	0,39%	6	5	11	0,07%
Construcción	2.446	5.757	8.203	19,08%	1.949	697	2.647	17,39%
Comercio; Reparación de Vehículos de Motor y Bicicletas	2.281	2.557	4.837	11,25%	1.699	1.311	3.009	19,77%
Transporte y Almacenamiento	488	243	732	1,70%	140	69	209	1,38%
Hostelería	3.997	4.421	8.418	19,58%	1.756	806	2.561	16,83%
Información y Comunicaciones	419	180	599	1,39%	323	131	454	2,98%
Actividades Financieras y de Seguros	138	37	175	0,41%	112	25	137	0,90%
Actividades Inmobiliarias	460	205	665	1,55%	512	51	563	3,70%
Actividades Profesionales Científicas y Técnicas	760	262	1.022	2,38%	919	114	1.033	6,79%
Actividades Administrativas y Servicios Auxiliares	2.553	1.556	4.109	9,56%	1.225	227	1.452	9,54%
Administración Pública y Defensa; Seguridad Social Obligatoria	85	114	200	0,46%	2	2	4	0,03%
Educación	941	210	1.151	2,68%	275	46	322	2,11%
Actividades Sanitarias y Servicios Centrales	776	595	1.371	3,19%	309	74	383	2,52%
Actividades Artísticas, Recreativas y de Entretenimiento	573	433	1.006	2,34%	343	63	406	2,67%
Otros Servicios	399	536	935	2,18%	619	347	966	6,35%
Actividades de los Hogares como Empleadores de Personal Doméstico y Productores de Bienes y Servicios para uso Propio	120	122	242	0,56%	7	1	8	0,05%
Actividades de Organizaciones y Organismo Extraterritoriales	8	6	14	0,03%	4	2	6	0,04%
S.E. Agrario	168	1.027	1.195	2,78%				
S.E. Hogar	1.580	4.312	5.892	13,71%				
TOTAL	19.227	23.758	42.985	100,00%	11.071	4.149	15.220	100,00%

ILLES BALEARS
AFILIACIÓN DE EXTRANJEROS

DISTRIBUCIÓN POR PAÍSES DE PROCEDENCIA

Media febrero 2016

PAISES	TOTAL GENERAL	General	S.E. Agrario	S.E. Hogar	AUTÓNOMOS	MAR	CARBON	TOTAL
UNIÓN EUROPEA								
ALEMANIA	3.687	3.553	7	127	4.004	13		7.705
AUSTRIA	181	176		5	188			369
BELGICA	235	229		6	185	1		421
BULGARIA	2.523	1.745	73	705	499	4		3.026
CHIPRE	3	3						3
CROACIA	25	25			24			48
DINAMARCA	75	74		1	71	1		148
ESLOVAQUIA	190	181		8	51	1		242
ESLOVENIA	17	16		1	6			23
ESTONIA	14	13		1	2			16
FINLANDIA	70	68		2	25			95
FRANCIA	906	886	2	18	637	8		1.551
GRECIA	53	52	1		23			76
HUNGRIA	134	124		10	48			182
IRLANDA	89	87		2	61			150
ITALIA	3.150	3.086	10	54	1.638	12		4.801
LETONIA	38	38			11			49
LITUANIA	75	74		1	14			89
LUXEMBURGO	6	6			4			10
MALTA	3	3			2			5
PAISES BAJOS	409	392	1	15	361	0		770
POLONIA	750	666	6	78	229	4		983
PORTUGAL	562	524	4	35	98	2		662
REINO UNIDO	2.078	2.011	4	63	1.959	7		4.044
REPUBLICA CHECA	205	197	1	7	55	2		262
RUMANIA	3.512	3.017	58	437	678	1		4.191
SUECIA	235	232		3	199	2		436
TOTAL UNIÓN EUROPEA	19.227	17.479	168	1.580	11.071	58		30.356
NO UNIÓN EUROPEA								
MARRUECOS	5.183	4.193	620	370	479	34		5.696
ARGENTINA	1.838	1.643	8	187	444	2		2.284
ECUADOR	2.131	1.698	46	387	140	2		2.273
CHINA	1.095	1.081		14	864			1.959
COLOMBIA	1.663	1.303	68	291	174	2		1.839
BOLIVIA	1.591	769	44	779	77	1		1.669
PARAGUAY	952	406	25	521	40	0		992
URUGUAY	823	684	5	134	155	2		980
SENEGAL	741	600	85	56	83	18		842
FILIPINAS	818	334	6	478	20			838
RESTO PAISES	6.922	5.708	120	1.095	1.674	14		8.610
TOTAL NO UNIÓN EUROPEA	23.758	18.419	1.027	4.312	4.149	75		27.982
TOTAL EXTRANJEROS	42.985	35.898	1.195	5.892	15.220	133		58.338

CANARIAS
AFILIACIÓN DE EXTRANJEROS
DISTRIBUCIÓN POR REGÍMENES

Media febrero 2016

REGÍMENES	GENERAL (Total)	General	S.E. Agrario	S.E. Hogar	AUTÓNOMOS	MAR	CARBÓN	TOTAL
DE LA UNIÓN EUROPEA	30.505	29.369	930	205	13.519	279	0	44.303
DE PAÍSES NO UNIÓN EUROPEA	31.370	26.872	1.482	3.015	6.083	179	0	37.632
TOTAL EXTRANJEROS	61.875	56.241	2.413	3.221	19.603	458	0	81.935

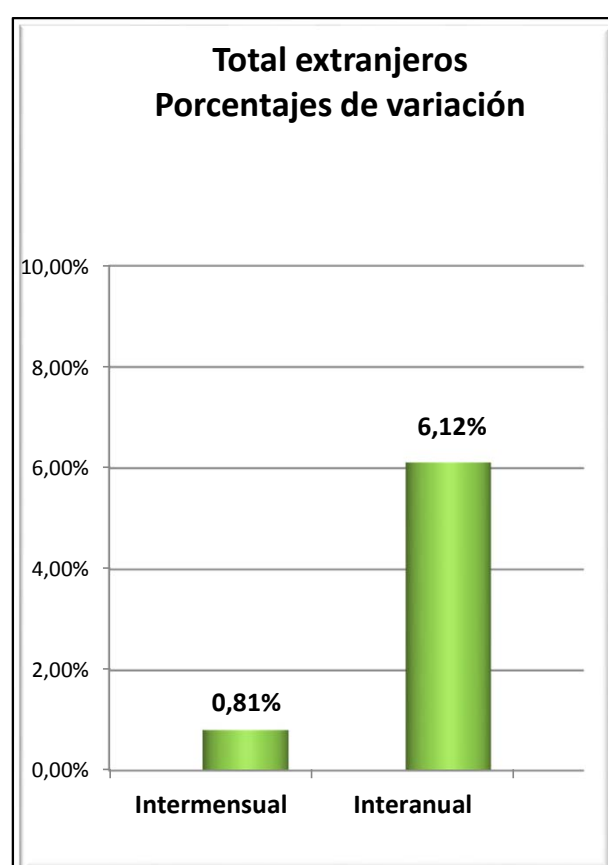
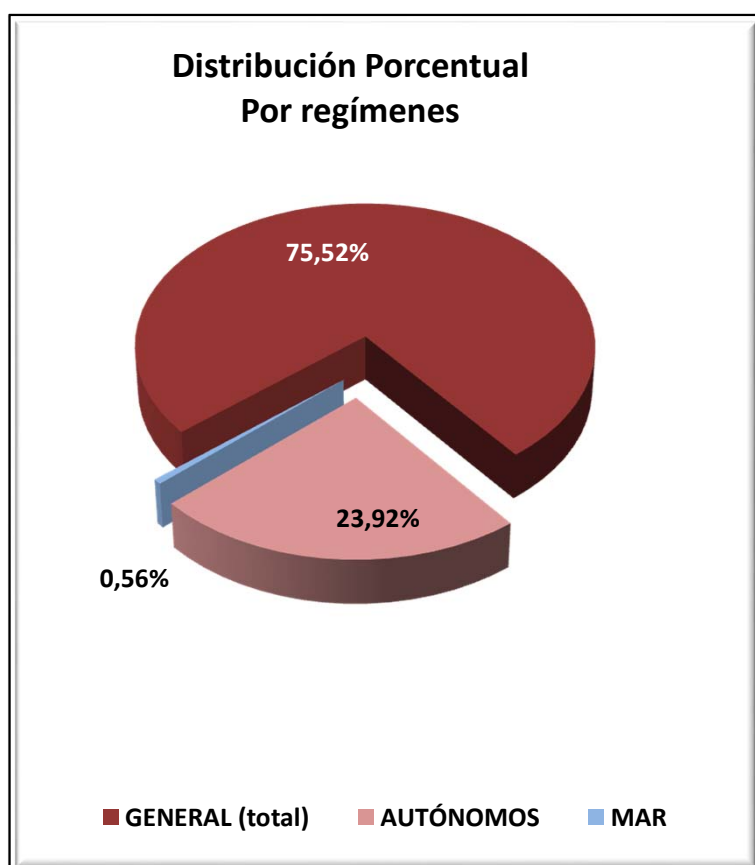

CANARIAS

AFILIADOS EXTRANJEROS

DISTRIBUCIÓN POR SECTORES DE ACTIVIDAD

Media febrero 2016

SECTORES	REGIMEN GENERAL				REGIMEN ESP. TRAB. AUTÓNOMOS			
	UNIÓN EUROPEA	NO UNIÓN EUROPEA	TOTAL	% Reg. Gal.	UNIÓN EUROPEA	NO UNIÓN EUROPEA	TOTAL	% Reg. Auton.
Agricultura, Ganadería, Caza, Selvicultura y Pesca	29	123	152	0,25%	118	34	152	0,78%
Industrias Extractivas	1	5	6	0,01%	3	0	3	0,02%
Industria Manufacturera	494	625	1.119	1,81%	407	89	496	2,53%
Suministro de Energía Eléctrica, Gas, Vapor y Aire Acondicionado	5	6	11	0,02%	3	0	3	0,02%
Suministro de Agua, Actividades de Saneamiento, Gestión de Residuos y Descontaminación	28	61	89	0,14%	6	0	6	0,03%
Construcción	911	1.343	2.254	3,64%	958	301	1.259	6,42%
Comercio; Reparación de Vehículos de Motor y Bicicletas	4.056	5.406	9.462	15,29%	2.847	2.706	5.553	28,33%
Transporte y Almacenamiento	641	648	1.289	2,08%	104	41	145	0,74%
Hostelería	13.723	12.905	26.628	43,04%	3.264	1.485	4.749	24,23%
Información y Comunicaciones	417	150	568	0,92%	345	93	438	2,23%
Actividades Financieras y de Seguros	176	37	213	0,34%	93	45	138	0,70%
Actividades Inmobiliarias	522	267	788	1,27%	582	102	684	3,49%
Actividades Profesionales Científicas y Técnicas	1.025	365	1.390	2,25%	1.050	168	1.219	6,22%
Actividades Administrativas y Servicios Auxiliares	2.806	1.959	4.766	7,70%	1.210	219	1.429	7,29%
Administración Pública y Defensa; Seguridad Social Obligatoria	116	253	369	0,60%	4	3	7	0,04%
Educación	1.357	251	1.608	2,60%	492	71	563	2,87%
Actividades Sanitarias y Servicios Centrales	995	832	1.826	2,95%	525	161	687	3,50%
Actividades Artísticas, Recreativas y de Entretenimiento	1.162	583	1.745	2,82%	590	121	711	3,63%
Otros Servicios	816	954	1.770	2,86%	912	442	1.354	6,91%
Actividades de los Hogares como Empleadores de Personal Doméstico y Productores de Bienes y Servicios para uso Propio	82	89	171	0,28%	3	2	5	0,03%
Actividades de Organizaciones y Organismo Extraterritoriales	7	10	17	0,03%	2	0	2	0,01%
S.E. Agrario	930	1.482	2.413	3,90%				
S.E. Hogar	205	3.015	3.221	5,21%				
TOTAL	30.505	31.370	61.875	100,00%	13.519	6.083	19.603	100,00%

CANARIAS

AFILIADOS EXTRANJEROS

DISTRIBUCIÓN POR PAÍSES DE PROCEDENCIA

Media febrero 2016

PAISES	TOTAL GENERAL	General	S.E. Agrario	S.E. Hogar	AUTÓNOMOS	MAR	CARBON	TOTAL
UNIÓN EUROPEA								
ALEMANIA	4.265	4.193	37	35	2.994	55		7.313
AUSTRIA	279	274	3	2	235	4		518
BELGICA	715	713		2	434	15		1.163
BULGARIA	934	854	53	27	135	3		1.072
CHIPRE	4	4			1			5
CROACIA	53	53			23			76
DINAMARCA	252	251		1	126	1		380
ESLOVAQUIA	325	322		3	64	4		393
ESLOVENIA	114	114			35	2		151
ESTONIA	100	100			38			138
FINLANDIA	334	333		1	91	4		429
FRANCIA	1.062	1.056	6		568	11		1.641
GRECIA	69	69			34			103
HUNGRÍA	438	413	23	1	126	4		568
IRLANDA	409	409			225	3		637
ITALIA	7.983	7.932	17	34	4.185	45		12.212
LETONIA	191	189		2	51	2		244
LITUANIA	217	214	3		53	2		272
LUXEMBURGO	4	4			8			12
MALTA	4	4			1			5
PAISES BAJOS	863	860	1	2	404	21		1.289
POLONIA	1.005	871	122	11	257	8		1.270
PORTUGAL	1.449	1.421	17	12	192	8		1.649
REINO UNIDO	5.515	5.498	9	8	2.592	70		8.177
REPUBLICA CHECA	403	399	3	1	78	2		483
RUMANIA	2.844	2.147	635	62	338	11		3.193
SUECIA	672	670		2	232	5		909
TOTAL UNIÓN EUROPEA	30.505	29.369	930	205	13.519	279		44.303
NO UNIÓN EUROPEA								
MARRUECOS	4.913	4.242	561	111	394	31		5.338
CHINA	2.825	2.800	4	21	1.930			4.755
CUBA	3.261	2.697	156	408	374	17		3.651
COLOMBIA	3.069	2.729	70	270	266	8		3.344
VENEZUELA	2.069	1.884	31	154	339	3		2.411
ARGENTINA	1.542	1.425	16	101	318	8		1.869
INDIA	1.168	1.131	3	34	469			1.637
URUGUAY	1.187	1.106	8	73	142	4		1.333
FILIPINAS	1.164	637	19	508	30			1.194
ECUADOR	856	619	158	79	61			917
RESTO PAISES	9.316	7.602	457	1.257	1.760	107		11.183
	31.370	26.872	1.482	3.015	6.083	179		37.632
TOTAL EXTRANJEROS	61.875	56.241	2.413	3.221	19.603	458		81.935

CANTABRIA
AFILIACIÓN DE EXTRANJEROS
DISTRIBUCIÓN POR REGÍMENES

Media febrero 2016

REGÍMENES	GENERAL (Total)	General	S.E. Agrario	S.E. Hogar	AUTÓNOMOS	MAR	CARBÓN	TOTAL
DE LA UNIÓN EUROPEA	2.871	2.278	134	459	733	20	0	3.624
DE PAÍSES NO UNIÓN EUROPEA	4.847	3.232	119	1.496	1.001	66	0	5.914
TOTAL EXTRANJEROS	7.718	5.510	253	1.956	1.734	86	0	9.539

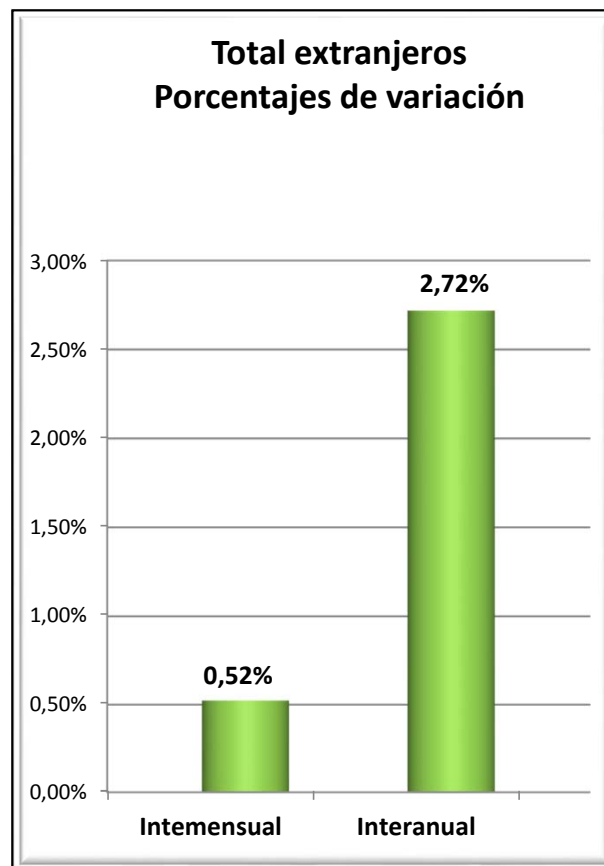
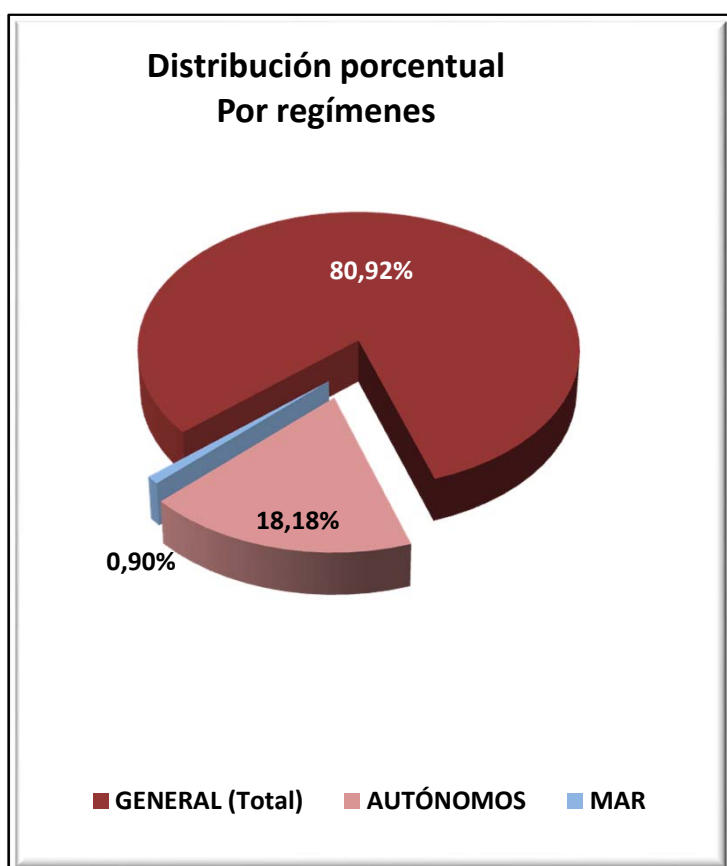

CANTABRIA

AFILIADOS EXTRANJEROS

DISTRIBUCIÓN POR SECTORES DE ACTIVIDAD

Media febrero 2016

SECTORES	REGIMEN GENERAL				REGIMEN ESP. TRAB. AUTÓNOMOS			
	UNIÓN EUROPEA	NO UNIÓN EUROPEA	TOTAL	% Reg. Gral.	UNIÓN EUROPEA	NO UNIÓN EUROPEA	TOTAL	% Reg. Auton.
Agricultura, Ganadería, Caza, Selvicultura y Pesca	12	8	20	0,26%	16	11	27	1,56%
Industrias Extractivas	2	0	2	0,03%	1	0	1	0,06%
Industria Manufacturera	255	280	534	6,92%	36	10	46	2,62%
Suministro de Energía Eléctrica, Gas, Vapor y Aire Acondicionado	4	0	4	0,05%	0	0	0	0,00%
Suministro de Agua, Actividades de Saneamiento, Gestión de Residuos y Descontaminación	6	18	24	0,31%	0	0	0	0,00%
Construcción	291	302	594	7,69%	186	108	294	16,96%
Comercio; Reparación de Vehículos de Motor y Bicicletas	215	434	648	8,40%	92	441	532	30,69%
Transporte y Almacenamiento	341	159	501	6,49%	31	14	45	2,60%
Hostelería	456	1.134	1.590	20,59%	106	199	305	17,56%
Información y Comunicaciones	21	23	44	0,57%	17	16	33	1,90%
Actividades Financieras y de Seguros	12	4	16	0,21%	2	4	6	0,36%
Actividades Inmobiliarias	5	4	9	0,12%	7	2	9	0,52%
Actividades Profesionales Científicas y Técnicas	55	56	111	1,43%	47	17	64	3,70%
Actividades Administrativas y Servicios Auxiliares	156	257	413	5,36%	27	36	64	3,68%
Administración Pública y Defensa; Seguridad Social Obligatoria	22	56	77	1,00%	0	0	0	0,00%
Educación	271	85	356	4,62%	107	30	137	7,88%
Actividades Sanitarias y Servicios Centrales	75	233	308	3,99%	20	15	35	2,01%
Actividades Artísticas, Recreativas y de Entretenimiento	29	64	93	1,21%	12	9	21	1,23%
Otros Servicios	43	104	147	1,90%	26	90	116	6,67%
Actividades de los Hogares como Empleadores de Personal Doméstico y Productores de Bienes y Servicios para uso Propio	8	10	18	0,23%	0	0	0	0,00%
Actividades de Organizaciones y Organismo Extraterritoriales	0	0	0	0,00%	0	0	0	0,00%
S.E. Agrario	134	119	253	3,28%				
S.E. Hogar	459	1.496	1.956	25,34%				
TOTAL	2.871	4.847	7.718	100,00%	733	1.001	1.734	100,00%

CANTABRIA
AFILIADOS EXTRANJEROS

DISTRIBUCIÓN POR PAÍSES DE PROCEDENCIA

Media febrero 2016

PAISES	GENERAL	General (1)	S.E. Agrario	S.E. Hogar	AUTÓNOMOS	MAR	CARBON	TOTAL
UNIÓN EUROPEA								
ALEMANIA	70	68	0	2	43	0	0	113
AUSTRIA	6	6	0	0	1	0	0	7
BELGICA	19	19	0	0	15	0	0	34
BULGARIA	268	215	20	33	30	0	0	298
CHIPRE	0	0	0	0	0	0	0	0
CROACIA	9	7	0	2	3	0	0	12
DINAMARCA	3	3	0	0	2	0	0	5
ESLOVAQUIA	9	8	0	1	7	0	0	16
ESLOVENIA	2	2	0	0	0	0	0	2
ESTONIA	0	0	0	0	0	0	0	0
FINLANDIA	1	1	0	0	1	0	0	2
FRANCIA	130	128	0	2	66	0	0	197
GRECIA	11	11	0	0	1	0	0	12
HUNGRIA	4	3	0	1	2	0	0	6
IRLANDA	37	37	0	0	20	0	0	57
ITALIA	182	175	0	7	110	0	0	291
LETONIA	4	3	0	1	2	0	0	6
LITUANIA	21	14	5	2	4	0	0	25
LUXEMBURGO	0	0	0	0	0	0	0	0
MALTA	0	0	0	0	0	0	0	0
PAISES BAJOS	21	21	0	0	13	0	0	35
POLONIA	67	61	0	6	19	0	0	86
PORTUGAL	304	273	6	25	63	12	0	378
REINO UNIDO	150	150	0	0	91	1	0	243
REPUBLICA CHECA	5	5	0	0	2	0	0	7
RUMANIA	1.540	1.060	103	377	235	7	0	1.782
SUECIA	7	7	0	0	3	0	0	10
TOTAL UNIÓN EUROPEA	2.871	2.278	134	459	733	20	0	3.624
NO UNIÓN EUROPEA								
REPUBLICA DE MOLDAVIA	803	452	6	345	104	1	0	908
PERU	547	313	3	230	47	7	0	601
CHINA	193	190	0	3	321	0	0	514
COLOMBIA	425	317	8	100	45	0	0	470
MARRUECOS	345	236	50	59	40	2	0	387
PARAGUAY	290	136	3	151	26	0	0	316
UCRANIA	273	193	3	76	28	0	0	301
ECUADOR	237	159	8	71	20	0	0	258
BRASIL	204	145	1	59	40	1	0	245
DOMINICANA (REPUBLICA)	206	129	3	73	35	0	0	240
RESTO PAISES	1.326	962	34	330	296	54	0	1.676
TOTAL NO UNIÓN EUROPEA	4.847	3.232	119	1.496	1.001	66	0	5.914
TOTAL EXTRANJEROS	7.718	5.510	253	1.956	1.734	86	0	9.539

(1) No se incluyen los afiliados de los Sistemas Especiales Agrario y Hogar

CASTILLA Y LEÓN
AFILIACIÓN DE EXTRANJEROS
DISTRIBUCIÓN POR REGÍMENES

Media febrero 2016

REGÍMENES	TOTAL GENERAL	General	S.E. Agrario	S.E. Hogar	AUTÓNOMOS	MAR	CARBÓN	TOTAL
DE LA UNIÓN EUROPEA	21.621	16.519	2.665	2.438	3.000	0	6	24.627
DE PAÍSES NO UNIÓN EUROPEA	16.566	11.463	1.399	3.703	3.117	0	0	19.683
TOTAL EXTRANJEROS	38.187	27.982	4.064	6.141	6.117	0	6	44.310

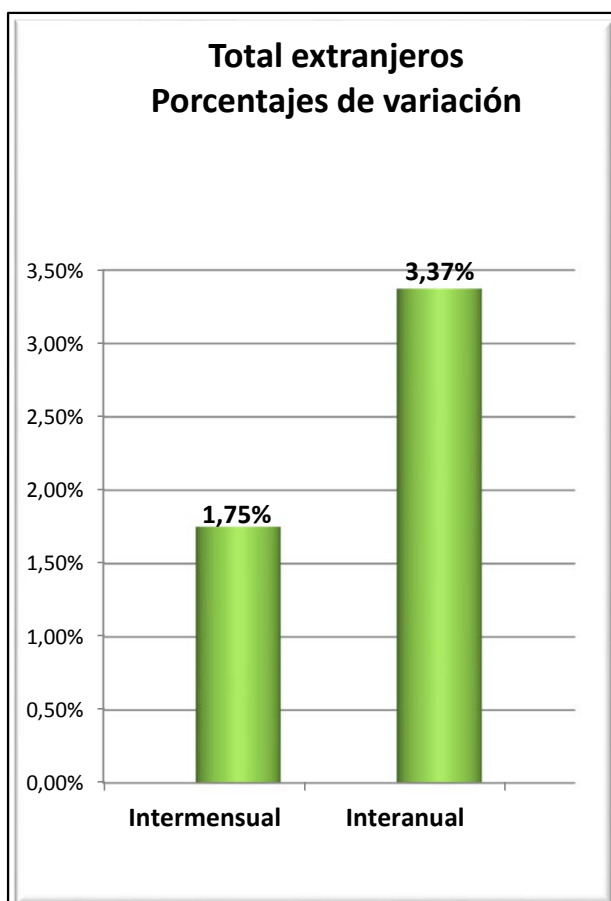
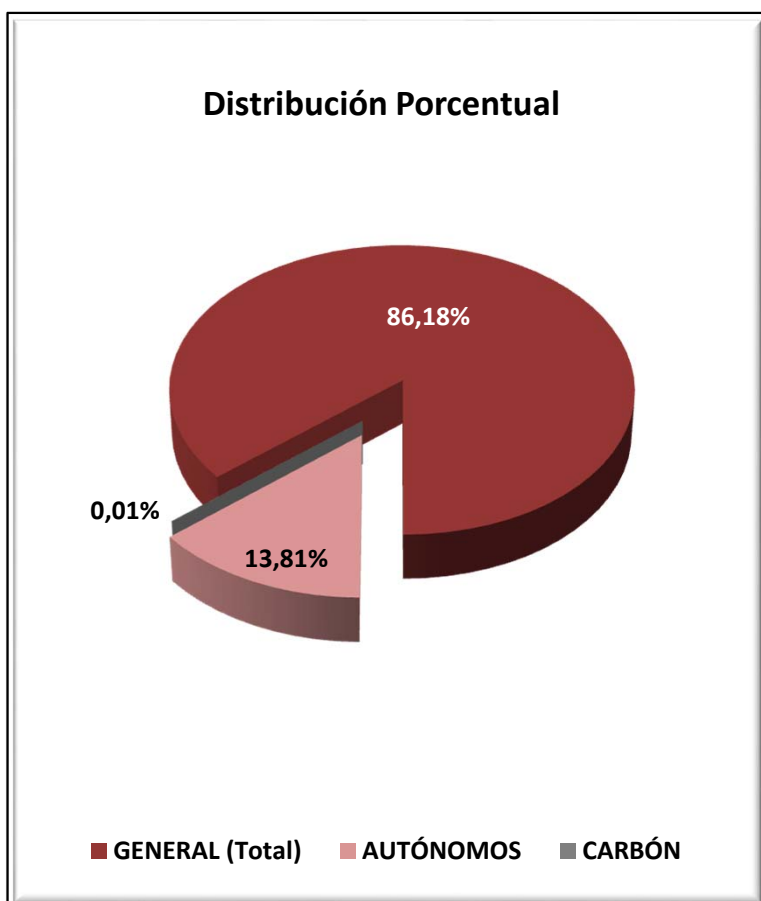

CASTILLA Y LEÓN
AFILIACIÓN DE EXTRANJEROS

DISTRIBUCIÓN POR SECTORES DE ACTIVIDAD

Media febrero 2016

SECTORES	REGIMEN GENERAL				REGIMEN ESP. TRAB. AUTÓNOMOS			
	UNIÓN EUROPEA	NO UNIÓN EUROPEA	TOTAL	% Reg. Gral.	UNIÓN EUROPEA	NO UNIÓN EUROPEA	TOTAL	% Reg. Auton.
Agricultura, Ganadería, Caza, Selvicultura y Pesca	1.492	606	2.098	5,49%	223	62	285	4,66%
Industrias Extractivas	51	16	67	0,18%	1	1	2	0,03%
Industria Manufacturera	2.520	1.553	4.073	10,67%	170	110	280	4,57%
Suministro de Energía Eléctrica, Gas, Vapor y Aire Acondicionado	13	2	15	0,04%	2	0	2	0,03%
Suministro de Agua, Actividades de Saneamiento, Gestión de Residuos y Descontaminación	55	63	118	0,31%	1	0	1	0,02%
Construcción	1.566	1.046	2.612	6,84%	850	214	1.064	17,40%
Comercio; Reparación de Vehículos de Motor y Bicicletas	1.964	1.509	3.474	9,10%	489	1.307	1.795	29,35%
Transporte y Almacenamiento	2.278	308	2.586	6,77%	166	57	224	3,65%
Hostelería	2.768	2.911	5.679	14,87%	526	635	1.161	18,98%
Información y Comunicaciones	55	58	113	0,30%	30	61	91	1,49%
Actividades Financieras y de Seguros	14	18	32	0,08%	14	9	23	0,38%
Actividades Inmobiliarias	30	16	46	0,12%	3	3	6	0,10%
Actividades Profesionales Científicas y Técnicas	192	164	356	0,93%	107	59	165	2,70%
Actividades Administrativas y Servicios Auxiliares	1.258	822	2.080	5,45%	93	55	148	2,43%
Administración Pública y Defensa; Seguridad Social Obligatoria	271	530	802	2,10%	0	1	1	0,02%
Educación	775	361	1.136	2,97%	167	71	238	3,89%
Actividades Sanitarias y Servicios Centrales	796	1.022	1.818	4,76%	41	63	104	1,69%
Actividades Artísticas, Recreativas y de Entretenimiento	184	181	365	0,96%	24	22	46	0,75%
Otros Servicios	200	248	448	1,17%	85	386	471	7,70%
Actividades de los Hogares como Empleadores de Personal Doméstico y Productores de Bienes y Servicios para uso Propio	36	29	65	0,17%	8	1	9	0,15%
Actividades de Organizaciones y Organismo Extraterritoriales	0	0	0	0,00%	0	1	1	0,02%
S.E. Agrario	2.665	1.399	4.064	10,64%				
S.E. Hogar	2.438	3.703	6.141	16,08%				
TOTAL	21.621	16.566	38.187	100,00%	3.000	3.117	6.117	100,00%

CASTILLA Y LEÓN
AFILIACIÓN DE EXTRANJEROS
DISTRIBUCIÓN POR PAÍSES DE PROCEDENCIA

Media febrero 2016

PAISES	GENERAL	General	S.E. Agrario	S.E. Hogar	AUTONOMOS	MAR	CARBON	TOTAL
UNIÓN EUROPEA								
ALEMANIA	156	152	1	3	81			237
AUSTRIA	12	12			7			19
BELGICA	44	44			26			70
BULGARIA	6.958	4.998	970	989	635		0	7.593
CHIPRE	3	3						3
CROACIA	10	10			5			15
DINAMARCA	14	14			9			23
ESLOVAQUIA	35	34		1	11			46
ESLOVENIA	9	9						9
ESTONIA	9	9						9
FINLANDIA	2	2			2			4
FRANCIA	506	501	3	2	136			641
GRECIA	16	15	1		4			20
HUNGRÍA	28	27		1	1			29
IRLANDA	80	80			27			107
ITALIA	538	521	5	12	172			710
LETONIA	19	17	1	1	1			20
LITUANIA	61	56	1	4	7			68
LUXEMBURGO								
MALTA	2	2						2
PAISES BAJOS	69	68		1	34			103
POLONIA	650	547	17	85	115			765
PORTUGAL	2.718	2.427	152	139	558		4	3.280
REINO UNIDO	312	311		1	138			450
REPUBLICA CHECA	21	19	1	1	8			29
RUMANIA	9.336	6.628	1.511	1.197	1.013		2	10.351
SUECIA	14	14			8			22
TOTAL UNIÓN EUROPEA	21.621	16.519	2.665	2.438	3.000		6	24.627
NO UNIÓN EUROPEA								
MARRUECOS	4.620	2.875	996	749	362			4.982
COLOMBIA	1.560	1.183	32	345	150			1.711
CHINA	583	577		6	1.013			1.597
DOMINICANA (REPUBLICA)	1.172	753	26	393	144			1.316
ECUADOR	1.124	859	36	229	106			1.230
BRASIL	705	491	12	202	169			874
PERU	760	512	28	220	82			842
BOLIVIA	741	396	38	307	60			802
UCRANIA	459	296	7	156	54			513
HONDURAS	450	156	10	284	8			458
RESTO PAISES	4.391	3.366	214	811	968			5.359
TOTAL NO UNIÓN EUROPEA	16.566	11.463	1.399	3.703	3.117			19.683
TOTAL EXTRANJEROS	38.187	27.982	4.064	6.141	6.117		6	44.310

CASTILLA LA MANCHA
AFILIACIÓN DE EXTRANJEROS
DISTRIBUCIÓN POR REGÍMENES

Media febrero 2016

REGÍMENES	GENERAL (Total)	General	S.E. Agrario	S.E. Hogar	AUTÓNOMOS	MAR	CARBÓN	TOTAL
DE LA UNIÓN EUROPEA	24.935	15.954	6.928	2.053	2.988	0	0	27.923
DE PAÍSES NO UNIÓN EUROPEA	18.389	11.865	3.959	2.565	3.689	0	0	22.078
TOTAL EXTRANJEROS	43.323	27.819	10.887	4.617	6.677	0	0	50.000

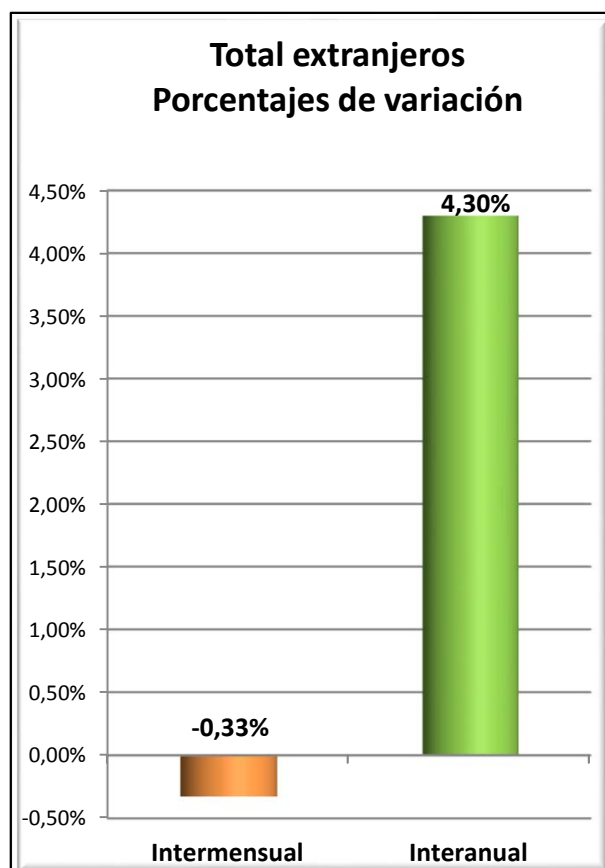
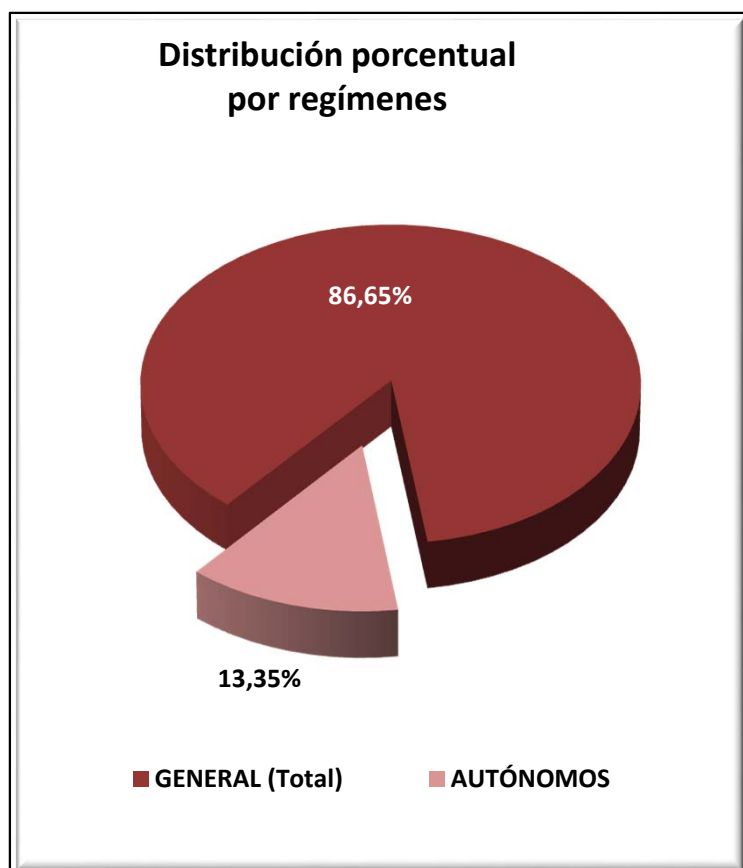

CASTILLA LA MANCHA
AFILIADOS EXTRANJEROS
DISTRIBUCIÓN POR SECTORES DE ACTIVIDAD

Media febrero 2016

SECTORES	REGIMEN GENERAL				REGIMEN ESP. TRAB. AUTÓNOMOS			
	UNIÓN EUROPEA	NO UNIÓN EUROPEA	TOTAL	% Reg. Gral.	UNIÓN EUROPEA	NO UNIÓN EUROPEA	TOTAL	% Reg. Auton.
Agricultura, Ganadería, Caza, Selvicultura y Pesca	791	423	1.214	2,80%	94	48	142	2,12%
Industrias Extractivas	30	18	48	0,11%	1	0	1	0,01%
Industria Manufacturera	2.836	1.871	4.708	10,87%	460	206	666	9,98%
Suministro de Energía Eléctrica, Gas, Vapor y Aire Acondicionado	14	11	25	0,06%	1	0	1	0,01%
Suministro de Agua, Actividades de Saneamiento, Gestión de Residuos y Descontaminación	98	79	178	0,41%	0	3	3	0,04%
Construcción	2.172	1.230	3.402	7,85%	743	185	928	13,90%
Comercio; Reparación de Vehículos de Motor y Bicicletas	2.054	2.200	4.255	9,82%	489	2.010	2.499	37,42%
Transporte y Almacenamiento	2.247	789	3.036	7,01%	238	72	310	4,64%
Hostelería	2.608	2.244	4.852	11,20%	506	561	1.067	15,97%
Información y Comunicaciones	53	55	108	0,25%	33	54	86	1,30%
Actividades Financieras y de Seguros	25	14	39	0,09%	14	6	20	0,30%
Actividades Inmobiliarias	45	23	68	0,16%	4	2	6	0,09%
Actividades Profesionales Científicas y Técnicas	162	117	280	0,65%	67	48	114	1,71%
Actividades Administrativas y Servicios Auxiliares	1.080	1.103	2.183	5,04%	82	73	155	2,32%
Administración Pública y Defensa; Seguridad Social Obligatoria	288	417	705	1,63%	0	0	0	0,00%
Educación	384	145	530	1,22%	110	46	157	2,35%
Actividades Sanitarias y Servicios Centrales	697	733	1.430	3,30%	32	60	92	1,38%
Actividades Artísticas, Recreativas y de Entretenimiento	136	98	233	0,54%	25	25	50	0,75%
Otros Servicios	207	279	486	1,12%	89	289	378	5,66%
Actividades de los Hogares como Empleadores de Personal Doméstico y Productores de Bienes y Servicios para uso Propio	25	13	38	0,09%	2	1	3	0,04%
Actividades de Organizaciones y Organismo Extraterritoriales	0	1	1	0,00%	0	0	0	0,00%
S.E. Agrario	6.928	3.959	10.887	25,13%				
S.E. Hogar	2.053	2.565	4.617	10,66%				
TOTAL	24.935	18.389	43.323	100,00%	2.988	3.689	6.677	100,00%

CASTILLA LA MANCHA

AFILIADOS EXTRANJEROS

DISTRIBUCIÓN POR PAÍSES DE PROCEDENCIA

Media febrero 2016

PAISES	TOTAL GENERAL	General	S.E. Agrario	S.E. Hogar	AUTÓNOMOS	MAR	CARBON	TOTAL
UNIÓN EUROPEA								
ALEMANIA	95	92	1	2	37			132
AUSTRIA	19	19			5			24
BELGICA	31	31			11			42
BULGARIA	1.750	1.261	332	157	165			1.915
CHIPRE	1		1					1
CROACIA	4	3		1	2			6
DINAMARCA	3	3			6			9
ESLOVAQUIA	12	11	1		5			17
ESLOVENIA	1	1						1
ESTONIA	2	2			1			3
FINLANDIA	3	3			2			5
FRANCIA	229	223	5	1	70			299
GRECIA	9	9			4			13
HUNGRIA	25	23	1	1	9			34
IRLANDA	52	52			16			68
ITALIA	370	355	1	13	134			504
LETONIA	10	8	1	1	1			11
LITUANIA	88	65	21	2	8			96
LUXEMBURGO					1			1
MALTA	2	2						2
PAISES BAJOS	43	42	1		23			66
POLONIA	532	485	26	21	102			634
PORTUGAL	498	425	61	12	84			582
REINO UNIDO	215	213	1	1	123			338
REPUBLICA CHECA	23	21	1	1	3			26
RUMANIA	20.916	12.604	6.472	1.840	2.173			23.088
SUECIA	3	3			3			6
TOTAL UNIÓN EUROPEA	24.935	15.954	6.928	2.053	2.988			27.923
NO UNIÓN EUROPEA								
MARRUECOS	5.536	3.182	1.917	437	662			6.198
CHINA	1.003	987	0	15	1.451			2.454
ECUADOR	1.788	1.035	569	184	112			1.900
COLOMBIA	1.294	991	86	217	188			1.482
UCRANIA	1.285	831	256	198	108			1.393
BOLIVIA	1.329	479	493	357	61			1.390
PARAGUAY	771	466	68	237	115			885
PERU	666	536	19	110	81			747
DOMINICANA (REPUBLICA)	503	381	15	107	77			580
ARGENTINA	301	260	21	20	94			395
RESTO PAISES	3.913	2.717	514	682	740			4.653
TOTAL NO UNIÓN EUROPEA	18.389	11.865	3.959	2.565	3.689			22.078
TOTAL EXTRANJEROS	43.323	27.819	10.887	4.617	6.677			50.001

CATALUÑA
AFILIACIÓN DE EXTRANJEROS
DISTRIBUCIÓN POR REGÍMENES

Media febrero 2016

REGÍMENES	GENERAL (Total)	General	S.E. Agrario	S.E. Hogar	AUTÓNOMOS	MAR	CARBÓN	TOTAL
DE LA UNIÓN EUROPEA	97.724	91.215	3.147	3.362	22.423	114	0	120.260
DE PAÍSES NO UNIÓN EUROPEA	208.725	166.151	9.082	33.492	36.759	477	0	245.961
TOTAL EXTRANJEROS	306.449	257.367	12.229	36.854	59.182	591	0	366.221

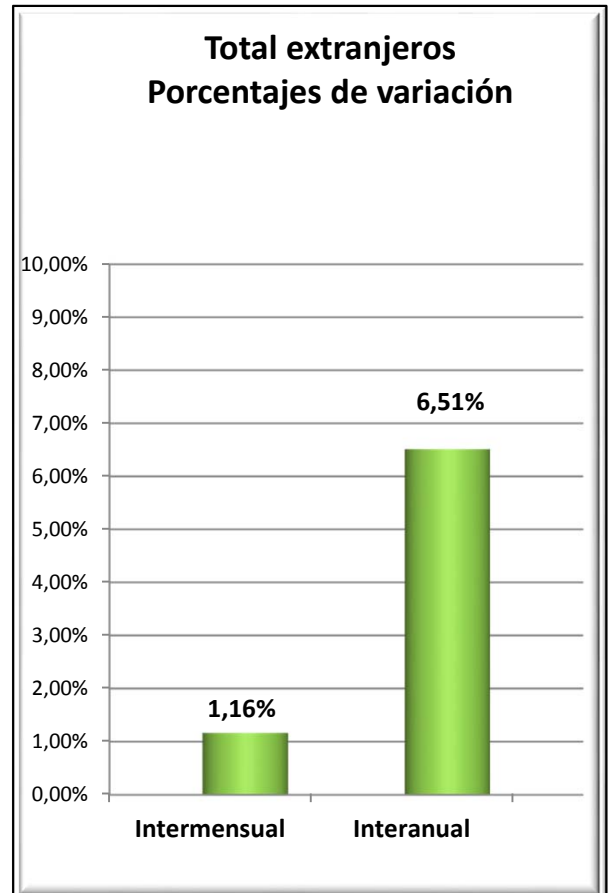
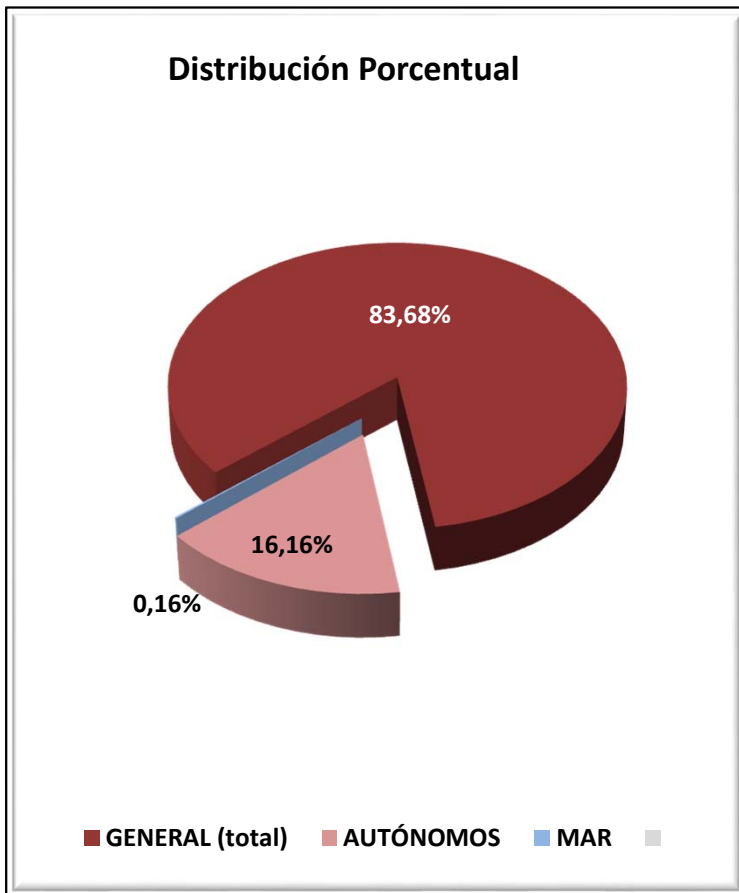

CATALUÑA

AFILIADOS EXTRANJEROS

DISTRIBUCIÓN POR SECTORES DE ACTIVIDAD

Media febrero 2016

SECTORES	REGIMEN GENERAL				REGIMEN ESP. TRAB. AUTÓNOMOS			
	UNIÓN EUROPEA	NO UNIÓN EUROPEA	TOTAL	% Reg. Gral.	UNIÓN EUROPEA	NO UNIÓN EUROPEA	TOTAL	% Reg. Auton.
Agricultura, Ganadería, Caza, Selvicultura y Pesca	1.403	1.930	3.333	1,09%	248	250	498	0,84%
Industrias Extractivas	104	52	156	0,05%	2	2	4	0,01%
Industria Manufacturera	10.684	19.169	29.853	9,74%	2.269	4.129	6.398	10,81%
Suministro de Energía Eléctrica, Gas, Vapor y Aire Acondicionado	37	69	106	0,03%	6	0	6	0,01%
Suministro de Agua, Actividades de Saneamiento, Gestión de Residuos y Descontaminación	271	1.238	1.509	0,49%	12	19	31	0,05%
Construcción	4.188	14.255	18.443	6,02%	2.084	2.960	5.044	8,52%
Comercio; Reparación de Vehículos de Motor y Bicicletas	14.538	32.089	46.626	15,22%	3.962	11.666	15.628	26,41%
Transporte y Almacenamiento	6.147	5.134	11.281	3,68%	1.660	1.286	2.946	4,98%
Hostelería	12.266	37.014	49.279	16,08%	2.531	9.423	11.955	20,20%
Información y Comunicaciones	4.805	2.919	7.725	2,52%	1.028	874	1.902	3,21%
Actividades Financieras y de Seguros	722	570	1.292	0,42%	186	120	306	0,52%
Actividades Inmobiliarias	715	1.327	2.041	0,67%	387	188	575	0,97%
Actividades Profesionales Científicas y Técnicas	8.873	5.382	14.255	4,65%	2.959	1.023	3.982	6,73%
Actividades Administrativas y Servicios Auxiliares	11.132	20.986	32.118	10,48%	1.608	1.090	2.697	4,56%
Administración Pública y Defensa; Seguridad Social Obligatoria	875	2.752	3.627	1,18%	7	4	11	0,02%
Educación	7.419	3.753	11.173	3,65%	1.402	483	1.885	3,19%
Actividades Sanitarias y Servicios Centrales	3.625	9.457	13.083	4,27%	610	463	1.074	1,81%
Actividades Artísticas, Recreativas y de Entretenimiento	1.506	2.586	4.092	1,34%	622	400	1.023	1,73%
Otros Servicios	1.672	4.883	6.555	2,14%	825	2.369	3.194	5,40%
Actividades de los Hogares como Empleadores de Personal Doméstico y Productores de Bienes y Servicios para uso Propio	168	518	686	0,22%	10	5	15	0,03%
Actividades de Organizaciones y Organismo Extraterritoriales	66	70	136	0,04%	4	3	7	0,01%
S.E. Agrario	3.147	9.082	12.229	3,99%				
S.E. Hogar	3.362	33.492	36.854	12,03%				
TOTAL	97.724	208.725	306.449	100,00%	22.423	36.759	59.182	100,00%

CATALUÑA
AFILIADOS EXTRANJEROS

DISTRIBUCIÓN POR PAÍSES DE PROCEDENCIA

Media febrero 2016

PAISES	TOTAL GENERAL	General	S.E. Agrario	S.E. Hogar	AUTÓNOMOS	MAR	CARBON	TOTAL
UNIÓN EUROPEA								
ALEMANIA	5.582	5.552	7	23	1.912	6		7.499
AUSTRIA	450	449	1		173			623
BELGICA	1.436	1.431	1	4	541	5		1.983
BULGARIA	3.948	3.511	136	300	642	5		4.594
CHIPRE	56	56			10			66
CROACIA	165	165			32			197
DINAMARCA	365	361	1	3	172			538
ESLOVAQUIA	520	496	13	11	58			578
ESLOVENIA	130	127	2	1	23			152
ESTONIA	129	126	0	3	20			149
FINLANDIA	326	324		2	69	1		396
FRANCIA	11.084	11.036	18	31	3.725	14		14.823
GRECIA	592	592			100	1		692
HUNGRÍA	607	593	5	9	104			710
IRLANDA	922	920		2	249			1.171
ITALIA	18.895	18.781	7	108	4.550	18		23.464
LETONIA	256	235	12	9	34	1		291
LITUANIA	806	668	117	20	97	1		904
LUXEMBURGO	22	21		1	3			26
MALTA	36	31	5		4			40
PAISES BAJOS	2.487	2.468	1	18	1.059	2		3.547
POLONIA	3.932	3.715	114	103	659	2		4.594
PORTUGAL	5.289	5.105	70	115	783			6.073
REINO UNIDO	6.173	6.156	6	11	2.246	15		8.433
REPUBLICA CHECA	570	555	8	8	98	2		670
RUMANIA	31.910	26.711	2.623	2.576	4.783	41		36.735
SUECIA	1.033	1.029		4	276	2		1.311
TOTAL UNIÓN EUROPEA	97.724	91.215	3.147	3.362	22.423	114		120.260
NO UNIÓN EUROPEA								
MARRUECOS	40.050	33.041	4.126	2.883	4.018	240		44.308
CHINA	13.099	12.824	50	226	12.335			25.434
BOLIVIA	14.987	7.839	96	7.051	701	3		15.691
PAKISTAN	12.018	11.438	335	246	3.139	2		15.159
ECUADOR	11.158	9.428	97	1.633	793	5		11.955
COLOMBIA	8.675	7.627	103	945	778	9		9.462
PERU	7.788	6.243	13	1.532	687	18		8.493
HONDURAS	7.700	3.330	38	4.332	207	2		7.909
UCRANIA	6.915	5.735	168	1.012	688	7		7.610
ARGENTINA	6.124	5.664	17	443	1.368	5		7.497
RESTO PAISES	80.211	62.982	4.039	13.189	12.045	186		92.441
TOTAL UNIÓN EUROPEA	208.725	166.151	9.082	33.492	36.759	477		245.961
TOTAL EXTRANJEROS	306.449	257.367	12.229	36.854	59.182	591		366.221

COMUNIDAD VALENCIANA
AFILIACIÓN DE EXTRANJEROS
DISTRIBUCIÓN POR REGÍMENES

Media febrero 2016

REGÍMENES	GENERAL (Total)	General	S.E. Agrario	S.E. Hogar	AUTÓNOMOS	MAR	CARBÓN	TOTAL
DE LA UNIÓN EUROPEA	66.882	51.442	10.022	5.418	19.517	63	0	86.463
DE PAÍSES NO UNIÓN EUROPEA	72.399	45.589	16.295	10.516	16.498	322	0	89.219
TOTAL EXTRANJEROS	139.282	97.031	26.317	15.934	36.015	385	0	175.682

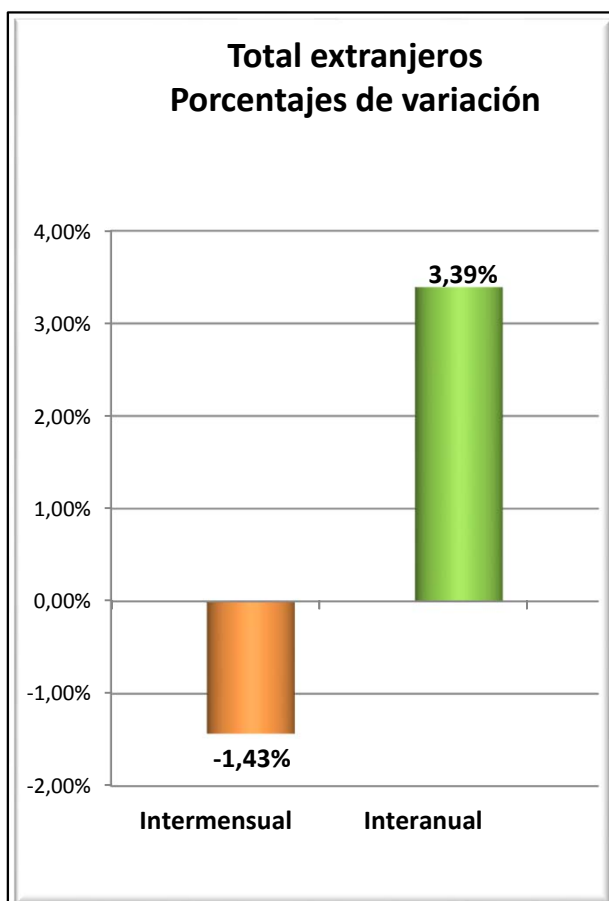
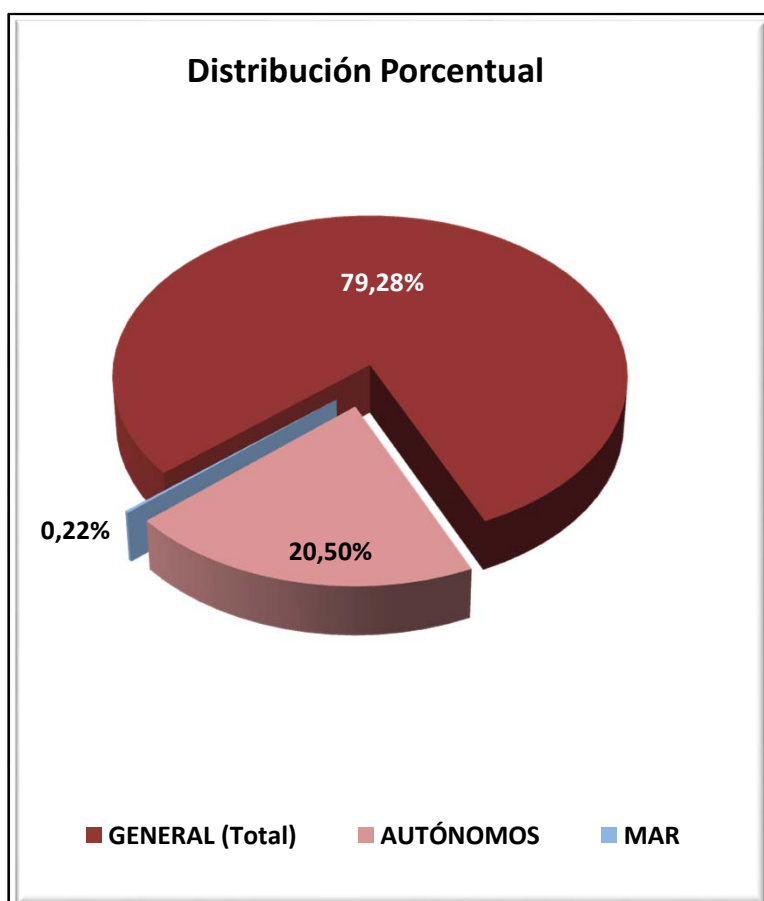

COMUNIDAD VALENCIANA
AFILIADOS EXTRANJEROS
DISTRIBUCIÓN POR SECTORES DE ACTIVIDAD

Media febrero 2016

SECTORES	REGIMEN GENERAL				REGIMEN ESP. TRAB. AUTÓNOMOS			
	UNIÓN EUROPEA	NO UNIÓN EUROPEA	TOTAL	% Reg. Gral.	UNIÓN EUROPEA	NO UNIÓN EUROPEA	TOTAL	% Reg. Auton.
Agricultura, Ganadería, Caza, Selvicultura y Pesca	363	312	675	0,48%	154	70	224	0,62%
Industrias Extractivas	46	38	84	0,06%	2	0	2	0,01%
Industria Manufacturera	5.698	4.818	10.516	7,55%	838	580	1.418	3,94%
Suministro de Energía Eléctrica, Gas, Vapor y Aire Acondicionado	34	11	46	0,03%	7	1	8	0,02%
Suministro de Agua, Actividades de Saneamiento, Gestión de Residuos y Descontaminación	274	254	529	0,38%	11	3	14	0,04%
Construcción	3.943	3.419	7.362	5,29%	2.706	1.047	3.753	10,42%
Comercio; Reparación de Vehículos de Motor y Bicicletas	9.616	11.390	21.006	15,08%	3.993	7.333	11.325	31,45%
Transporte y Almacenamiento	4.225	1.382	5.608	4,03%	1.508	320	1.829	5,08%
Hostelería	11.935	12.996	24.931	17,90%	3.820	4.138	7.958	22,10%
Información y Comunicaciones	798	635	1.433	1,03%	511	389	900	2,50%
Actividades Financieras y de Seguros	469	110	579	0,42%	231	62	293	0,81%
Actividades Inmobiliarias	867	510	1.377	0,99%	847	253	1.100	3,05%
Actividades Profesionales Científicas y Técnicas	1.450	847	2.297	1,65%	1.139	318	1.458	4,05%
Actividades Administrativas y Servicios Auxiliares	3.447	3.288	6.734	4,83%	1.265	501	1.765	4,90%
Administración Pública y Defensa; Seguridad Social Obligatoria	469	590	1.059	0,76%	4	1	5	0,01%
Educación	3.416	1.035	4.451	3,20%	656	169	824	2,29%
Actividades Sanitarias y Servicios Centrales	2.024	1.790	3.814	2,74%	493	244	737	2,05%
Actividades Artísticas, Recreativas y de Entretenimiento	1.043	821	1.864	1,34%	336	121	457	1,27%
Otros Servicios	1.032	1.163	2.194	1,58%	992	948	1.940	5,39%
Actividades de los Hogares como Empleadores de Personal Doméstico y Productores de Bienes y Servicios para uso Propio	278	161	438	0,31%	4	1	5	0,01%
Actividades de Organizaciones y Organismo Extraterritoriales	17	16	33	0,02%	1	0	1	0,00%
S.E. Agrario	10.022	16.295	26.317	18,89%				
S.E. Hogar	5.418	10.516	15.934	11,44%				
TOTAL	66.882	72.399	139.282	100,00%	19.517	16.498	36.015	100,00%

COMUNIDAD VALENCIANA
AFILIADOS EXTRANJEROS

DISTRIBUCIÓN POR PAÍSES DE PROCEDENCIA

Media febrero 2016

PAISES	TOTAL GENERAL	General	S.E. Agrario	S.E. Hogar	AUTÓNOMOS	MAR	CARBON	TOTAL
UNIÓN EUROPEA								
ALEMANIA	2.163	2.119	8	36	1.771	3		3.938
AUSTRIA	109	107	1	1	110	1		220
BELGICA	780	773	2	5	739	1		1.520
BULGARIA	7.884	5.492	1.800	592	1.231	2		9.117
CHIPRE	6	6			2			8
CROACIA	47	47			19			66
DINAMARCA	104	102	2		93	1		199
ESLOVAQUIA	254	230	10	14	72			326
ESLOVENIA	40	39	1		7			47
ESTONIA	57	53	3	1	22			79
FINLANDIA	68	66	1	1	84			152
FRANCIA	2.669	2.614	23	32	1.458	5		4.132
GRECIA	97	96		1	45	1		144
HUNGRÍA	314	295	8	11	129	2		445
IRLANDA	446	445		1	200	1		647
ITALIA	4.982	4.902	21	59	2.208	15		7.205
LETONIA	258	175	70	13	58	1		318
LITUANIA	1.807	1.067	688	51	220	2		2.028
LUXEMBURGO	2	2			7			9
MALTA	3	2	1		3			6
PAISES BAJOS	1.133	1.123	2	8	1.259	1		2.393
POLONIA	1.679	1.420	167	91	383	2		2.063
PORTUGAL	1.204	1.123	39	42	307	6		1.516
REINO UNIDO	6.314	6.265	13	36	4.193			10.507
REPUBLICA CHECA	262	232	19	11	65	1		328
RUMANIA	33.851	22.299	7.141	4.411	4.531	17		38.399
SUECIA	346	345		1	303	1		650
TOTAL UNIÓN EUROPEA	66.882	51.442	10.022	5.418	19.517	63		86.463
NO UNIÓN EUROPEA								
MARRUECOS	15.409	7.796	6.845	768	2.208	179		17.797
CHINA	4.396	4.342	1	53	5.239			9.634
ECUADOR	6.533	3.494	2.175	864	451	6		6.990
COLOMBIA	4.990	3.986	168	837	653	3		5.646
UCRANIA	4.837	3.642	373	822	660	7		5.504
BOLIVIA	5.082	1.861	681	2.540	224	2		5.309
PAKISTAN	3.891	1.957	1.909	25	923			4.814
ARGENTINA	2.539	2.218	31	290	706	4		3.249
ARGELIA	2.255	1.405	745	104	502	9		2.766
FEDERACION DE RUSIA	2.022	1.722	61	239	675	3		2.700
RESTO PAISES	20.445	13.167	3.306	3.973	4.258	108		24.811
TOTAL NO UNIÓN EUROPEA	72.399	45.589	16.295	10.516	16.498	322		89.219
TOTAL EXTRANJEROS	139.282	97.031	26.317	15.934	36.015	385		175.682

EXTREMADURA
AFILIACIÓN DE EXTRANJEROS
DISTRIBUCIÓN POR REGÍMENES

Media febrero 2016

REGÍMENES	GENERAL	General (1)	S.E. Agrario	S.E. Hogar	AUTÓNOMOS	MAR	CARBÓN	TOTAL
DE LA UNIÓN EUROPEA	3.792	2.309	1.228	255	740	0	0	4.531
DE PAÍSES NO UNIÓN EUROPEA	4.830	2.133	1.986	711	1.155	0	0	5.985
TOTAL EXTRANJEROS	8.621	4.441	3.214	966	1.895	0	0	10.516

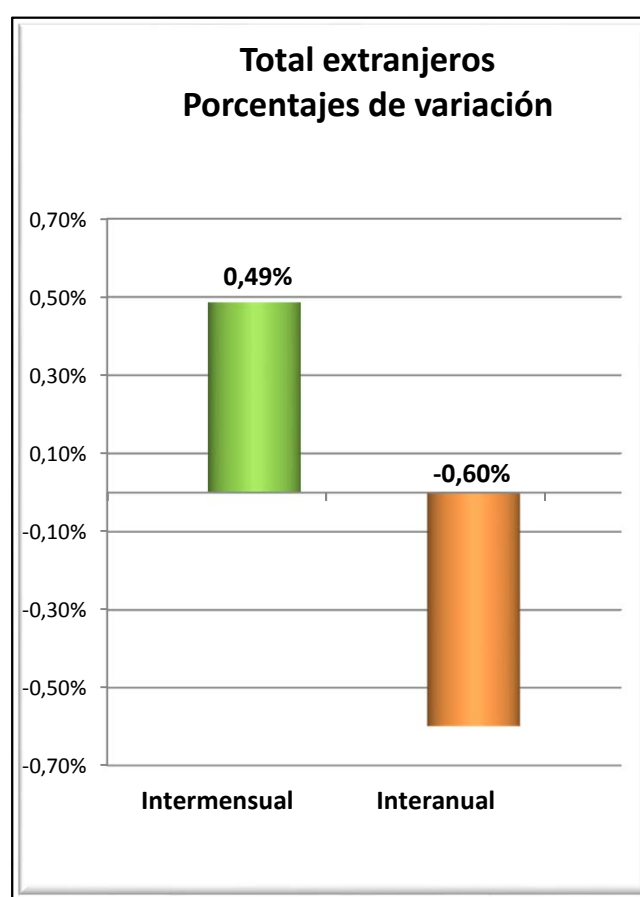
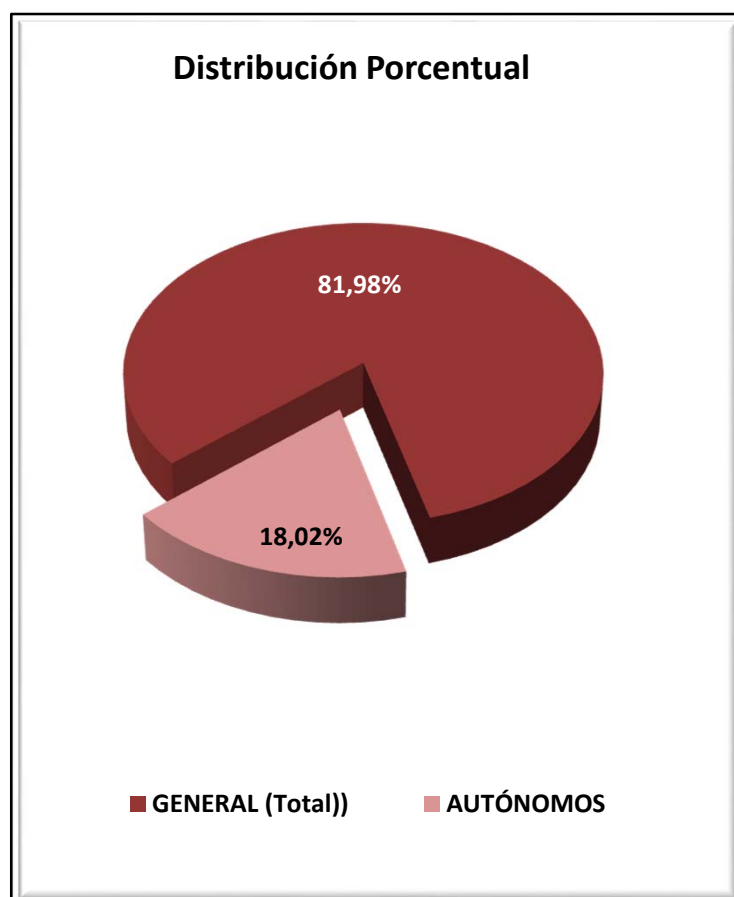

EXTREMADURA
AFILIADOS EXTRANJEROS
DISTRIBUCIÓN POR SECTORES DE ACTIVIDAD

Media febrero 2016

SECTORES	REGIMEN GENERAL				REGIMEN ESP. TRAB. AUTÓNOMOS			
	UNIÓN EUROPEA	NO UNIÓN EUROPEA	TOTAL	% Reg. Gral.	UNIÓN EUROPEA	NO UNIÓN EUROPEA	TOTAL	% Reg. Auton.
Agricultura, Ganadería, Caza, Selvicultura y Pesca	29	11	40	0,46%	25	4	29	1,56%
Industrias Extractivas	9	13	22	0,26%	1	0	1	0,04%
Industria Manufacturera	252	143	396	4,59%	48	24	72	3,80%
Suministro de Energía Eléctrica, Gas, Vapor y Aire Acondicionado	1	3	4	0,04%	1	0	1	0,05%
Suministro de Agua, Actividades de Saneamiento, Gestión de Residuos y Descontaminación	8	9	17	0,20%	0	0	0	0,00%
Construcción	109	145	255	2,95%	45	31	76	3,99%
Comercio; Reparación de Vehículos de Motor y Bicicletas	326	440	766	8,88%	190	644	834	44,00%
Transporte y Almacenamiento	405	36	441	5,11%	14	1	15	0,79%
Hostelería	438	503	941	10,91%	187	235	422	22,29%
Información y Comunicaciones	13	12	25	0,29%	14	13	27	1,43%
Actividades Financieras y de Seguros	6	3	9	0,10%	3	5	8	0,42%
Actividades Inmobiliarias	11	4	15	0,18%	2	0	2	0,11%
Actividades Profesionales Científicas y Técnicas	52	28	79	0,92%	56	12	68	3,60%
Actividades Administrativas y Servicios Auxiliares	76	59	135	1,56%	24	9	33	1,76%
Administración Pública y Defensa; Seguridad Social Obligatoria	113	128	241	2,80%	0	0	0	0,00%
Educación	155	48	203	2,36%	61	14	75	3,98%
Actividades Sanitarias y Servicios Centrales	230	436	667	7,73%	16	34	50	2,66%
Actividades Artísticas, Recreativas y de Entretenimiento	40	47	87	1,01%	15	10	25	1,32%
Otros Servicios	35	61	96	1,11%	37	118	155	8,20%
Actividades de los Hogares como Empleadores de Personal Doméstico y Productores de Bienes y Servicios para uso Propio	1	3	4	0,05%	0	0	0	0,00%
Actividades de Organizaciones y Organismo Extraterritoriales	0	0	0	0,00%	0	0	0	0,00%
S.E. Agrario	1.228	1.986	3.214	37,28%				
S.E. Hogar	255	711	966	11,20%				
TOTAL	3.792	4.830	8.621	100,00%	740	1.155	1.895	100,00%

EXTREMADURA
AFILIADOS EXTRANJEROS
DISTRIBUCIÓN POR PAÍSES DE PROCEDENCIA

Media febrero 2016

PAISES	TOTAL GENERAL	General	S.E. Agrario	S.E. Hogar	AUTÓNOMOS	MAR	CARBON	TOTAL
UNIÓN EUROPEA								
ALEMANIA	35	31	4		31			66
AUSTRIA	5	5			1			6
BELGICA	8	7	1		3			11
BULGARIA	109	54	39	16	9			118
CHIPRE								
CROACIA	5	5						5
DINAMARCA	2	2			5			7
ESLOVAQUIA	9	8		1	1			10
ESLOVENIA	2	2			1			3
ESTONIA								
FINLANDIA								
FRANCIA	67	61	6		51			118
GRECIA	2	2			2			4
HUNGRIA	4	4			2			6
IRLANDA	9	9			11			20
ITALIA	111	101	6	4	59			170
LETONIA	3	3			2			5
LITUANIA	6	4	2		4			10
LUXEMBURGO	1	1						1
MALTA								
PAISES BAJOS	12	12			20			32
POLONIA	86	66	18	2	14			100
PORTUGAL	1.143	960	111	72	332			1.475
REINO UNIDO	82	80	2		57			139
REPUBLICA CHECA	6	1	5					6
RUMANIA	2.076	883	1.033	159	133			2.209
SUECIA	7	7			2			9
TOTAL UNIÓN EUROPEA	3.792	2.309	1.228	255	740			4.531
NO UNIÓN EUROPEA								
MARRUECOS	2.212	394	1.744	74	212			2.424
CHINA	305	303		2	475			780
COLOMBIA	265	179	26	61	31			297
BRASIL	206	131	16	59	73			279
BOLIVIA	223	100	30	93	15			238
PERU	148	107	8	34	27			176
ECUADOR	148	106	19	23	13			161
ARGENTINA	119	106	7	6	35			154
HONDURAS	141	49	2	90	4			145
PARAGUAY	116	33	21	62	5			121
RESTO PAISES	948	626	114	208	264			1.211
TOTAL NO UNIÓN EUROPEA	4.830	2.133	1.986	711	1.155			5.985
TOTAL EXTRANJEROS	8.621	4.441	3.214	966	1.895			10.516

GALICIA
AFILIACIÓN DE EXTRANJEROS
DISTRIBUCIÓN POR REGÍMENES

Media febrero 2016

REGÍMENES	GENERAL (Total)	General	S.E. Agrario	S.E. Hogar	AUTÓNOMOS	MAR	CARBÓN	TOTAL
DE LA UNIÓN EUROPEA	10.466	9.284	605	576	2.407	198	0	13.070
DE PAÍSES NO UNIÓN EUROPEA	11.990	8.611	515	2.865	3.024	994	0	16.009
TOTAL EXTRANJEROS	22.456	17.895	1.120	3.441	5.431	1.192	0	29.079

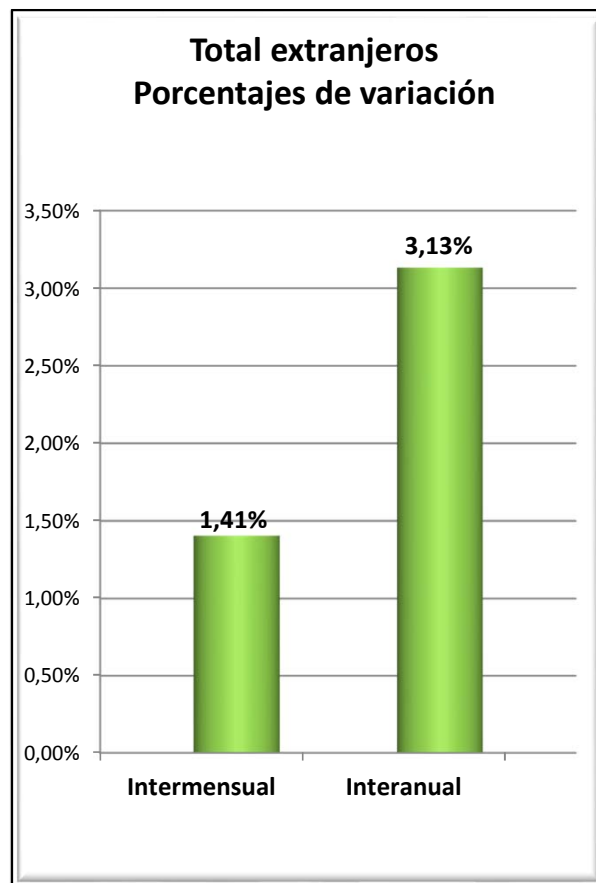
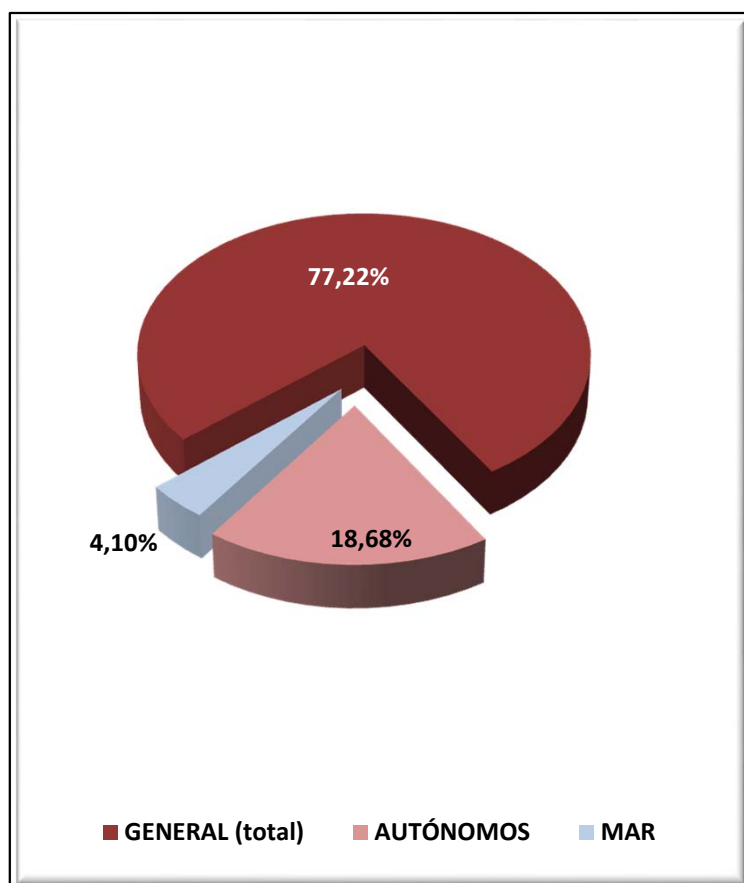

GALICIA
AFILIADOS EXTRANJEROS
DISTRIBUCIÓN POR SECTORES DE ACTIVIDAD

Media febrero 2016

SECTORES	REGIMEN GENERAL				REGIMEN ESP. TRAB. AUTÓNOMOS			
	UNIÓN EUROPEA	NO UNIÓN EUROPEA	TOTAL	% Reg. Gral.	UNIÓN EUROPEA	NO UNIÓN EUROPEA	TOTAL	% Reg. Auton.
Agricultura, Ganadería, Caza, Selvicultura y Pesca	334	130	464	2,07%	210	61	271	4,99%
Industrias Extractivas	45	5	50	0,22%	2	0	2	0,04%
Industria Manufacturera	1.546	907	2.453	10,93%	169	134	303	5,58%
Suministro de Energía Eléctrica, Gas, Vapor y Aire Acondicionado	5	3	8	0,04%	1	0	1	0,02%
Suministro de Agua, Actividades de Saneamiento, Gestión de Residuos y Descontaminación	21	34	54	0,24%	3	1	4	0,07%
Construcción	1.475	508	1.984	8,83%	305	161	466	8,59%
Comercio; Reparación de Vehículos de Motor y Bicicletas	1.122	1.392	2.514	11,20%	602	1.349	1.951	35,93%
Transporte y Almacenamiento	1.120	341	1.461	6,51%	58	55	112	2,07%
Hostelería	1.174	2.906	4.079	18,17%	396	643	1.039	19,14%
Información y Comunicaciones	166	113	279	1,24%	37	31	68	1,26%
Actividades Financieras y de Seguros	20	23	43	0,19%	21	15	36	0,67%
Actividades Inmobiliarias	18	16	34	0,15%	6	5	11	0,20%
Actividades Profesionales Científicas y Técnicas	299	184	483	2,15%	118	57	175	3,22%
Actividades Administrativas y Servicios Auxiliares	416	541	957	4,26%	106	81	187	3,44%
Administración Pública y Defensa; Seguridad Social Obligatoria	129	191	320	1,43%	1	0	1	0,01%
Educación	732	306	1.039	4,63%	202	76	278	5,12%
Actividades Sanitarias y Servicios Centrales	356	516	872	3,88%	46	68	114	2,10%
Actividades Artísticas, Recreativas y de Entretenimiento	177	224	400	1,78%	53	42	95	1,75%
Otros Servicios	121	260	381	1,70%	70	244	314	5,79%
Actividades de los Hogares como Empleadores de Personal Doméstico y Productores de Bienes y Servicios para uso Propio	4	12	16	0,07%	0	0	0	0,00%
Actividades de Organizaciones y Organismo Extraterritoriales	4	0	4	0,02%	0	1	1	0,02%
S.E. Agrario	605	515	1.120	4,99%				
S.E. Hogar	576	2.865	3.441	15,32%				
TOTAL	10.466	11.990	22.456	100,00%	2.407	3.024	5.431	100,00%

GALICIA
AFILIADOS EXTRANJEROS

DISTRIBUCIÓN POR RÉGIMENES Y PAÍSES DE PROCEDENCIA

Media febrero 2016

PAISES	TOTAL GENERAL	General	S.E. Agrario	S.E. Hogar	AUTÓNOMOS	MAR	CARBON	TOTAL
UNIÓN EUROPEA								
ALEMANIA	217	213		4	106	1		324
AUSTRIA	17	16		1	5	1		23
BELGICA	35	34		1	21			56
BULGARIA	325	274	19	31	38			362
CHIPRE								
CROACIA	11	10		1	2			13
DINAMARCA	13	13			4			17
ESLOVAQUIA	20	20			3			23
ESLOVENIA	9	9			2			11
ESTONIA	6	5		1	3			9
FINLANDIA	15	15			3			18
FRANCIA	415	403	2	10	124	5		544
GRECIA	17	17			7			24
HUNGRIA	30	29		1	4			34
IRLANDA	74	73		1	40			114
ITALIA	775	741	1	33	294	3		1.072
LETONIA	11	10		1	1	3		15
LITUANIA	54	53		1	5			60
LUXEMBURGO								
MALTA	3	3						3
PAISES BAJOS	50	48		2	33			83
POLONIA	191	179	1	11	21	3		215
PORTUGAL	5.417	4.974	184	260	1.130	169		6.716
REINO UNIDO	471	465	1	5	219	2		692
REPUBLICA CHECA	28	25	1	2	4			32
RUMANIA	2.236	1.630	396	209	330	11		2.578
SUECIA	24	24			8			32
TOTAL UNIÓN EUROPEA	10.466	9.284	605	576	2.407	198		13.070
NO UNIÓN EUROPEA								
BRASIL	1.419	973	19	426	344	5		1.767
MARRUECOS	1.242	824	235	184	175	142		1.559
CHINA	544	535		8	904			1.448
COLOMBIA	1.141	868	37	236	155	2		1.298
DOMINICANA (REPUBLICA)	850	575	16	259	132	1		983
VENEZUELA	676	508	6	162	171	0		847
PERU	603	348	31	224	94	117		814
ARGENTINA	615	511	3	102	168	1		784
URUGUAY	603	463	7	133	106	6		715
SENEGAL	383	304	37	42	96	216		695
RESTO PAISES	3.913	2.701	123	1.089	680	504		5.097
TOTAL NO UE	11.990	8.611	515	2.865	3.024	994		16.009
TOTAL EXTRANJEROS	22.456	17.895	1.120	3.441	5.431	1.192		29.079

MADRID
AFILIACIÓN DE EXTRANJEROS
DISTRIBUCIÓN POR REGÍMENES

Media febrero 2016

REGÍMENES	GENERAL (Total)	General	S.E. Agrario	S.E. Hogar	AUTÓNOMOS	MAR	CARBÓN	TOTAL
DE LA UNIÓN EUROPEA	121.414	98.200	407	22.806	16.893	30	0	138.337
DE PAÍSES NO UNIÓN EUROPEA	172.435	124.957	521	46.957	26.124	20	0	198.580
TOTAL EXTRANJEROS	293.849	223.157	928	69.764	43.017	50	0	336.917

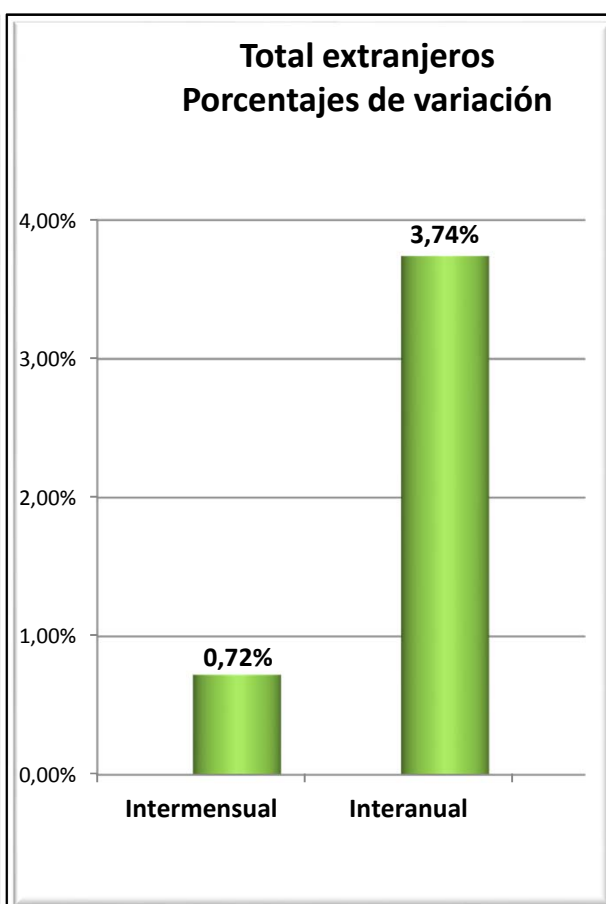
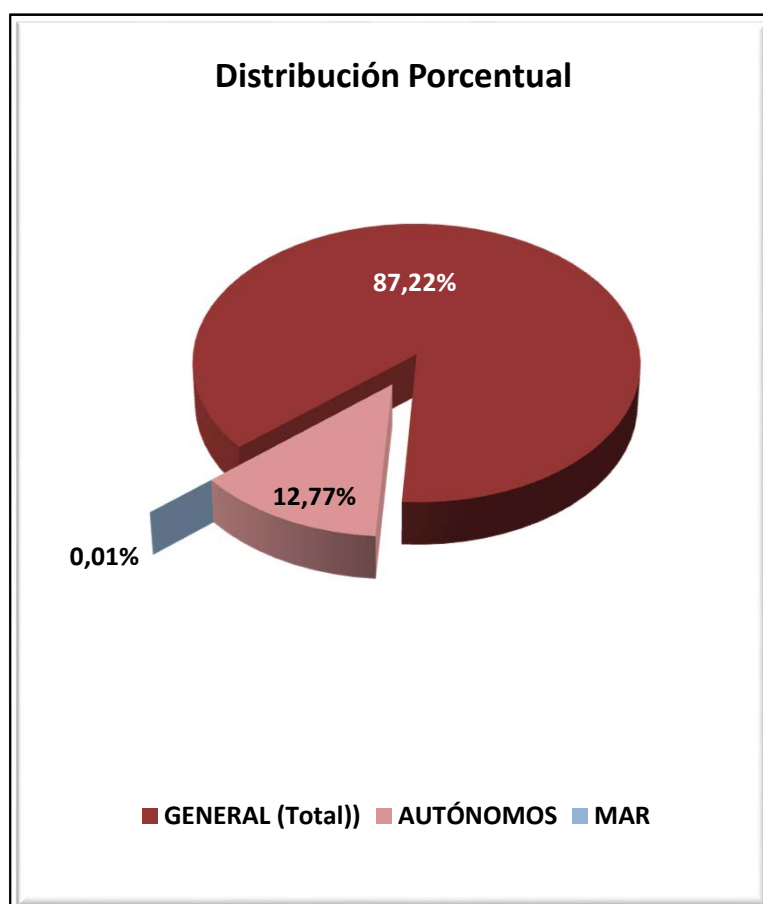

MADRID
AFILIADOS EXTRANJEROS
DISTRIBUCIÓN POR SECTORES DE ACTIVIDAD

Media febrero 2016

SECTORES	REGIMEN GENERAL				REGIMEN ESP. TRAB. AUTÓNOMOS			
	UNIÓN EUROPEA	NO UNIÓN EUROPEA	TOTAL	% Reg. Gral.	UNIÓN EUROPEA	NO UNIÓN EUROPEA	TOTAL	% Reg. Auton.
Agricultura, Ganadería, Caza, Selvicultura y Pesca	159	206	364	0,12%	42	37	79	0,18%
Industrias Extractivas	181	168	349	0,12%	4	1	5	0,01%
Industria Manufacturera	7.044	5.501	12.545	4,27%	518	518	1.036	2,41%
Suministro de Energía Eléctrica, Gas, Vapor y Aire Acondicionado	71	31	102	0,03%	4	3	7	0,02%
Suministro de Agua, Actividades de Saneamiento, Gestión de Residuos y Descontaminación	297	432	728	0,25%	8	2	10	0,02%
Construcción	11.783	9.406	21.190	7,21%	4.464	1.784	6.248	14,52%
Comercio; Reparación de Vehículos de Motor y Bicicletas	15.183	23.638	38.820	13,21%	2.511	12.656	15.167	35,26%
Transporte y Almacenamiento	5.385	4.242	9.627	3,28%	780	688	1.468	3,41%
Hostelería	13.097	30.707	43.804	14,91%	1.720	3.599	5.319	12,37%
Información y Comunicaciones	5.027	4.411	9.438	3,21%	723	720	1.443	3,35%
Actividades Financieras y de Seguros	2.283	1.152	3.435	1,17%	160	121	280	0,65%
Actividades Inmobiliarias	997	1.144	2.141	0,73%	138	149	286	0,67%
Actividades Profesionales Científicas y Técnicas	7.798	5.693	13.491	4,59%	1.858	1.017	2.876	6,69%
Actividades Administrativas y Servicios Auxiliares	12.256	17.630	29.886	10,17%	1.265	1.066	2.331	5,42%
Administración Pública y Defensa; Seguridad Social Obligatoria	486	1.093	1.579	0,54%	3	3	6	0,01%
Educación	7.684	4.638	12.322	4,19%	1.332	541	1.874	4,36%
Actividades Sanitarias y Servicios Centrales	3.566	7.305	10.871	3,70%	359	527	886	2,06%
Actividades Artísticas, Recreativas y de Entretenimiento	1.738	1.843	3.581	1,22%	356	311	667	1,55%
Otros Servicios	2.250	4.582	6.831	2,32%	642	2.368	3.009	6,99%
Actividades de los Hogares como Empleadores de Personal Doméstico y Productores de Bienes y Servicios para uso Propio	704	844	1.548	0,53%	6	10	16	0,04%
Actividades de Organizaciones y Organismo Extraterritoriales	211	292	503	0,17%	1	4	5	0,01%
S.E. Agrario	407	521	928	0,32%				
S.E. Hogar	22.806	46.957	69.764	23,74%				
TOTAL	121.414	172.435	293.849	100,00%	16.893	26.124	43.017	100,00%

MADRID
AFILIADOS EXTRANJEROS

DISTRIBUCIÓN POR PAÍSES DE PROCEDENCIA

Media febrero 2016

PAISES	TOTAL GENERAL	General	S.E. Agrario	S.E. Hogar	AUTÓNOMOS	MAR	CARBON	TOTAL
UNIÓN EUROPEA								
ALEMANIA	3.022	3.013	1	8	782	1		3.805
AUSTRIA	265	265			72			337
BELGICA	665	664		1	192	2		859
BULGARIA	9.601	7.301	29	2.271	1.041	4		10.645
CHIPRE	30	28		2	3			33
CROACIA	109	105		4	23	1		133
DINAMARCA	205	202		3	64			269
ESLOVAQUIA	177	172		4	17	1		195
ESLOVENIA	88	88			14			102
ESTONIA	59	59			6			65
FINLANDIA	196	195		1	43			239
FRANCIA	6.090	6.071		19	1.216	0		7.307
GRECIA	377	370		6	92			469
HUNGRIA	340	323		17	56			396
IRLANDA	1.018	1.018			256			1.274
ITALIA	10.556	10.459	4	94	2.264	1		12.821
LETONIA	89	85		4	11			100
LITUANIA	211	206		5	24			234
LUXEMBURGO	8	8			5			13
MALTA	13	13			4			17
PAISES BAJOS	1.057	1.038		19	307	3		1.366
POLONIA	6.622	4.902	5	1.716	853	2		7.478
PORTUGAL	6.893	6.417	13	463	1.004	11		7.908
REINO UNIDO	5.052	5.044		8	1.481	1		6.534
REPUBLICA CHECA	239	234		5	38			276
RUMANIA	67.985	49.473	355	18.157	6.890	2		74.877
SUECIA	447	447			135	1		583
TOTAL UNIÓN EUROPEA	121.414	98.200	407	22.806	16.893	30		138.337
NO UNIÓN EUROPEA								
CHINA	12.521	12.371	3	147	11.722			24.243
MARRUECOS	18.120	15.356	304	2.459	1.722	1		19.843
ECUADOR	18.040	14.567	54	3.419	1.061			19.101
COLOMBIA	12.714	10.719	11	1.984	1.275	1		13.990
PARAGUAY	12.777	4.372	17	8.389	359			13.137
PERU	12.034	9.494	8	2.532	784	2		12.820
BOLIVIA	12.159	5.838	24	6.296	465			12.624
UCRANIA	9.102	5.165	9	3.928	464	3		9.569
DOMINICANA (REPUBLICA)	8.325	6.045	2	2.278	821			9.146
FILIPINAS	8.261	3.755	5	4.501	74			8.336
RESTO PAISES	48.381	37.273	83	11.025	7.377	13		55.771
TOTAL NO UE	172.435	124.957	521	46.957	26.124	20		198.580
TOTAL EXTRANJEROS	293.849	223.157	928	69.764	43.017	50		336.917

MURCIA
AFILIACIÓN DE EXTRANJEROS
DISTRIBUCIÓN POR REGÍMENES

Media febrero 2016

REGÍMENES	GENERAL (Total)	General	S.E. Agrario	S.E. Hogar	AUTÓNOMOS	MAR	CARBÓN	TOTAL
DE LA UNIÓN EUROPEA	11.220	8.091	2.524	605	2.400	7	0	13.627
DE PAÍSES NO UNIÓN EUROPEA	59.059	16.389	37.665	5.005	4.149	115	0	63.324
TOTAL EXTRANJEROS	70.279	24.480	40.188	5.610	6.550	122	0	76.951

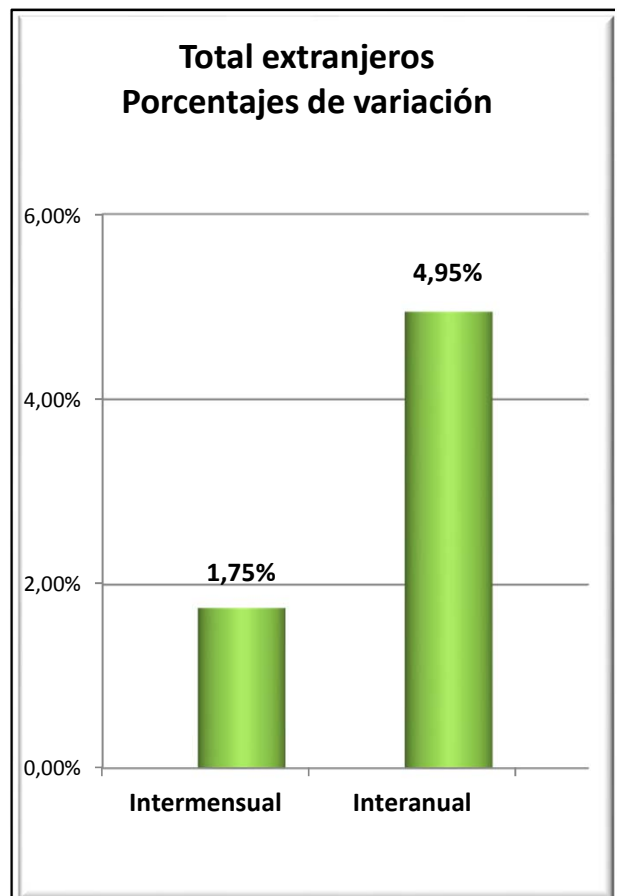
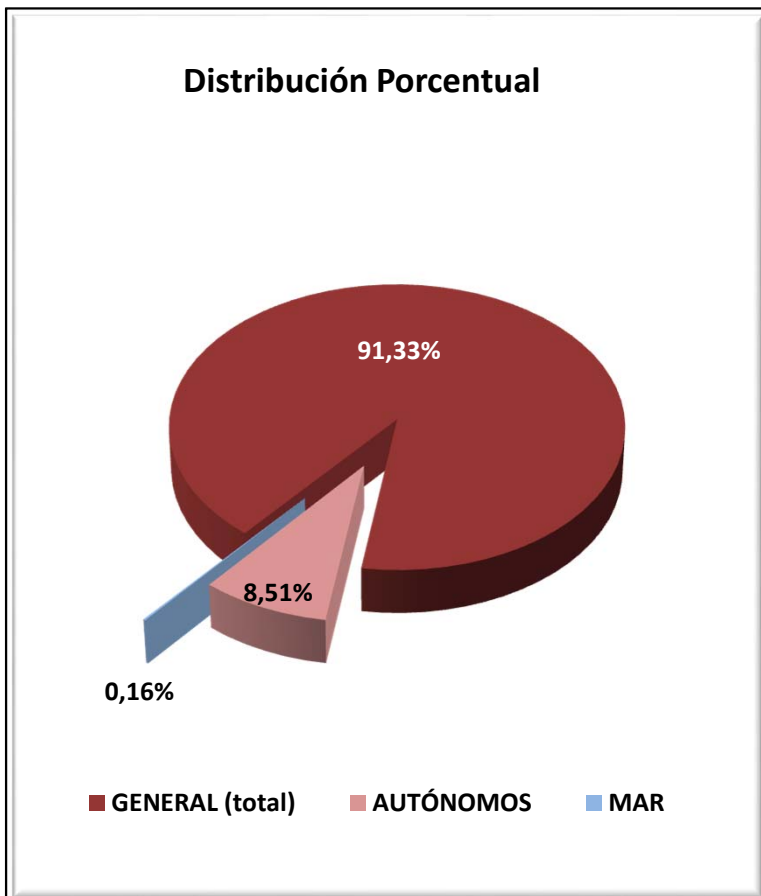

REGIÓN DE MURCIA
AFILIADOS EXTRANJEROS
DISTRIBUCIÓN POR SECTORES DE ACTIVIDAD

Media febrero 2016

SECTORES	REGIMEN GENERAL				REGIMEN ESP. TRAB. AUTÓNOMOS			
	UNIÓN EUROPEA	NO UNIÓN EUROPEA	TOTAL	% Reg. Gral.	UNIÓN EUROPEA	NO UNIÓN EUROPEA	TOTAL	% Reg. Auton.
Agricultura, Ganadería, Caza, Selvicultura y Pesca	184	739	923	1,31%	38	101	139	2,13%
Industrias Extractivas	6	24	30	0,04%	0	0	0	0,00%
Industria Manufacturera	924	2.685	3.609	5,14%	78	112	189	2,89%
Suministro de Energía Eléctrica, Gas, Vapor y Aire Acondicionado	6	2	8	0,01%	1	0	1	0,02%
Suministro de Agua, Actividades de Saneamiento, Gestión de Residuos y Descontaminación	12	46	58	0,08%	0	2	2	0,03%
Construcción	430	1.204	1.634	2,33%	308	221	529	8,08%
Comercio; Reparación de Vehículos de Motor y Bicicletas	1.402	4.669	6.071	8,64%	520	2.246	2.765	42,22%
Transporte y Almacenamiento	1.759	933	2.691	3,83%	190	110	300	4,58%
Hostelería	1.299	3.158	4.458	6,34%	432	726	1.158	17,68%
Información y Comunicaciones	76	112	187	0,27%	46	118	164	2,51%
Actividades Financieras y de Seguros	37	37	74	0,11%	18	15	33	0,50%
Actividades Inmobiliarias	68	49	117	0,17%	124	16	140	2,14%
Actividades Profesionales Científicas y Técnicas	125	176	301	0,43%	114	53	168	2,56%
Actividades Administrativas y Servicios Auxiliares	419	1.082	1.501	2,14%	183	106	289	4,41%
Administración Pública y Defensa; Seguridad Social Obligatoria	34	170	205	0,29%	0	0	0	0,00%
Educación	819	307	1.126	1,60%	151	29	180	2,75%
Actividades Sanitarias y Servicios Centrales	205	453	659	0,94%	48	49	97	1,49%
Actividades Artísticas, Recreativas y de Entretenimiento	162	227	389	0,55%	32	29	61	0,93%
Otros Servicios	113	267	380	0,54%	114	215	328	5,01%
Actividades de los Hogares como Empleadores de Personal Doméstico y Productores de Bienes y Servicios para uso Propio	10	48	58	0,08%	3	1	4	0,06%
Actividades de Organizaciones y Organismo Extraterritoriales	0	1	1	0,00%	0	1	1	0,02%
S.E. Agrario	2.524	37.665	40.188	57,18%				
S.E. Hogar	605	5.005	5.610	7,98%				
TOTAL	11.220	59.059	70.279	100,00%	2.400	4.149	6.550	100,00%

REGIÓN DE MURCIA
AFILIADOS EXTRANJEROS
DISTRIBUCIÓN POR PAÍSES DE PROCEDENCIA

Media febrero 2016

PAISES	TOTAL GENERAL	General	S.E. Agrario	S.E. Hogar	AUTÓNOMOS	MAR	CARBON	TOTAL
UNIÓN EUROPEA								
ALEMANIA	257	245	6	7	157			414
AUSTRIA	15	15			6			21
BELGICA	66	65	1		66			132
BULGARIA	1.954	1.440	357	158	131	3		2.088
CHIPRE					1			1
CROACIA	7	7						7
DINAMARCA	12	9	3		7			19
ESLOVAQUIA	31	31			2			33
ESLOVENIA	6	6			2			8
ESTONIA	7	6	1					7
FINLANDIA	8	8			8			16
FRANCIA	512	466	40	6	198	1		712
GRECIA	14	14	0		1			15
HUNGRIA	43	40	3		14			57
IRLANDA	60	59	1		35	0		95
ITALIA	570	552	10	9	218	1		790
LETONIA	34	26	5	3	4			38
LITUANIA	393	274	91	27	36			429
LUXEMBURGO	2	1		1				2
MALTA	2		2					2
PAISES BAJOS	88	81	6	1	74			162
POLONIA	511	347	153	11	49			560
PORTUGAL	535	499	29	7	83			618
REINO UNIDO	1.205	1.170	27	7	810	1		2.016
REPUBLICA CHECA	27	22	5		8			35
RUMANIA	4.836	2.685	1.783	368	459	1		5.297
SUECIA	24	24			30			54
TOTAL UNIÓN EUROPEA	11.220	8.091	2.524	605	2.400	7		13.627
NO UNIÓN EUROPEA								
MARRUECOS	27.906	4.993	22.300	613	1.117	50		29.073
ECUADOR	11.586	3.170	7.764	652	356	1		11.944
BOLIVIA	4.483	1.199	2.009	1.275	151			4.634
UCRANIA	2.829	1.404	224	1.201	175	1		3.005
CHINA	676	670	2	3	1.234			1.910
COLOMBIA	1.236	884	192	160	130			1.367
SENEGAL	1.048	277	724	47	45	38		1.131
MALI	1.113	181	923	9	3			1.116
GHANA	756	67	685	4	8	12		775
INDIA	718	162	553	3	48			766
RESTO PAISES	6.708	3.381	2.289	1.038	881	14		7.603
TOTAL NO UE	59.059	16.389	37.665	5.005	4.149	115		63.324
TOTAL EXTRANJEROS	70.279	24.480	40.188	5.610	6.550	122		76.951

NAVARRA
AFILIACIÓN DE EXTRANJEROS
DISTRIBUCIÓN POR REGÍMENES

Media febrero 2016

REGÍMENES	GENERAL (Total)	General	S.E. Agrario	S.E. Hogar	AUTÓNOMOS	MAR	CARBÓN	TOTAL
DE LA UNIÓN EUROPEA	7.739	5.834	738	1.167	1.794	0	0	9.532
DE PAÍSES NO UNIÓN EUROPEA	9.390	5.717	1.756	1.917	1.673	0	0	11.063
TOTAL EXTRANJEROS	17.128	11.551	2.493	3.084	3.467	0	0	20.596

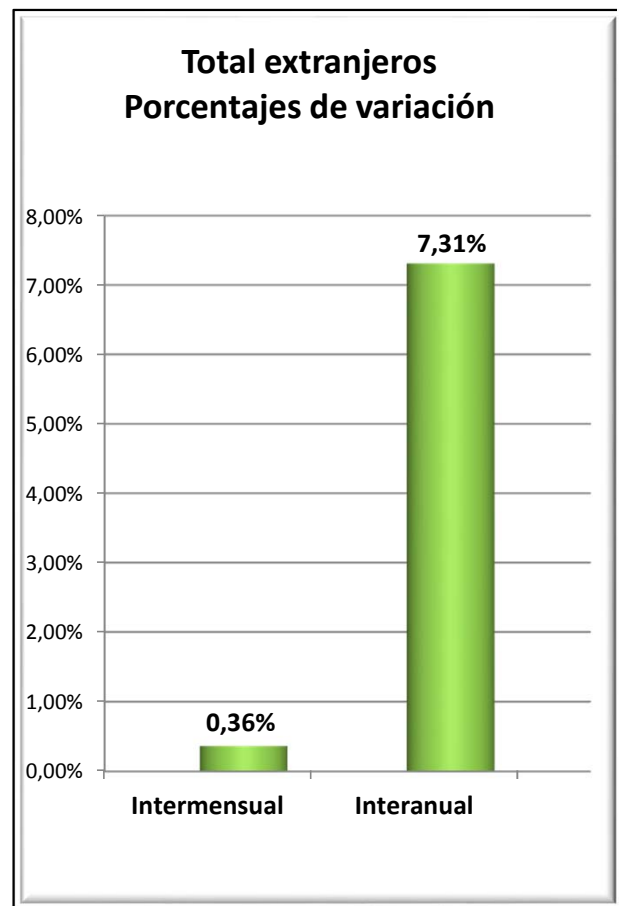
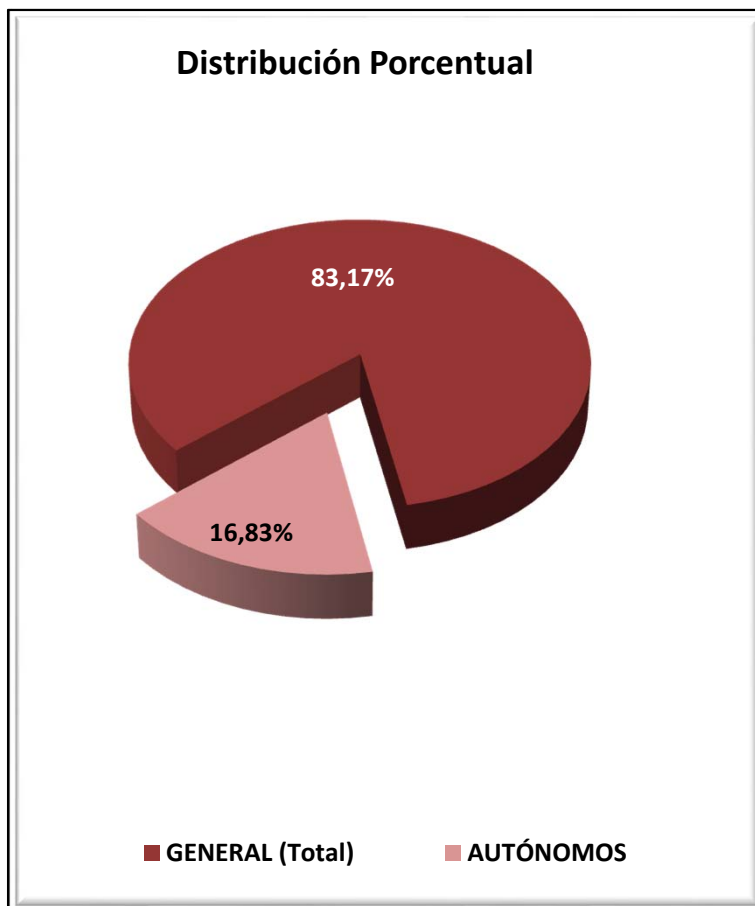

NAVARRA
AFILIADOS EXTRANJEROS
DISTRIBUCIÓN POR SECTORES DE ACTIVIDAD

Media febrero 2016

SECTORES	REGIMEN GENERAL				REGIMEN ESP. TRAB. AUTÓNOMOS			
	UNIÓN EUROPEA	NO UNIÓN EUROPEA	TOTAL	% Reg. Gral.	UNIÓN EUROPEA	NO UNIÓN EUROPEA	TOTAL	% Reg. Auton.
Agricultura, Ganadería, Caza, Selvicultura y Pesca	129	111	240	1,40%	34	24	58	1,67%
Industrias Extractivas	3	2	5	0,03%	1	0	1	0,03%
Industria Manufacturera	1.244	1.449	2.693	15,72%	254	186	440	12,70%
Suministro de Energía Eléctrica, Gas, Vapor y Aire Acondicionado	12	1	13	0,07%	0	0	0	0,00%
Suministro de Agua, Actividades de Saneamiento, Gestión de Residuos y Descontaminación	41	46	87	0,51%	1	0	1	0,04%
Construcción	612	455	1.067	6,23%	682	236	918	26,47%
Comercio; Reparación de Vehículos de Motor y Bicicletas	871	736	1.607	9,38%	171	545	717	20,67%
Transporte y Almacenamiento	676	195	871	5,09%	261	49	311	8,96%
Hostelería	726	1.010	1.737	10,14%	110	335	445	12,83%
Información y Comunicaciones	21	30	51	0,30%	10	28	38	1,08%
Actividades Financieras y de Seguros	9	8	17	0,10%	3	4	7	0,20%
Actividades Inmobiliarias	5	8	13	0,08%	2	1	3	0,10%
Actividades Profesionales Científicas y Técnicas	128	110	238	1,39%	45	12	57	1,65%
Actividades Administrativas y Servicios Auxiliares	483	630	1.113	6,50%	43	99	142	4,08%
Administración Pública y Defensa; Seguridad Social Obligatoria	37	81	118	0,69%	0	0	0	0,00%
Educación	452	254	706	4,12%	85	24	110	3,16%
Actividades Sanitarias y Servicios Centrales	210	312	521	3,04%	26	14	40	1,16%
Actividades Artísticas, Recreativas y de Entretenimiento	82	106	188	1,10%	12	9	21	0,61%
Otros Servicios	85	169	254	1,48%	50	107	158	4,54%
Actividades de los Hogares como Empleadores de Personal Doméstico y Productores de Bienes y Servicios para uso Propio	9	4	13	0,08%	2	0	2	0,06%
Actividades de Organizaciones y Organismo Extraterritoriales	0	0	0	0,00%	0	0	0	0,00%
S.E. Agrario	738	1.756	2.493	14,55%				
S.E. Hogar	1.167	1.917	3.084	18,01%				
TOTAL	7.739	9.390	17.128	100,00%	1.794	1.673	3.467	100,00%

NAVARRA
AFILIADOS EXTRANJEROS

DISTRIBUCIÓN POR PAÍSES DE PROCEDENCIA

Media febrero 2016

PAISES	TOTAL GENERAL	General	S.E. Agrario	S.E. Hogar	AUTÓNOMOS	MAR	CARBON	TOTAL
UNIÓN EUROPEA								
ALEMANIA	130	129	2		32			162
AUSTRIA	13	12		1				13
BELGICA	23	23			9			32
BULGARIA	2.406	1.659	132	614	302			2.708
CHIPRE								
CROACIA	3	3						3
DINAMARCA	3	3			3			6
ESLOVAQUIA	13	13			2			15
ESLOVENIA	3	3			2			5
ESTONIA	3	2		1				3
FINLANDIA	1	1						1
FRANCIA	464	461	2	2	131			595
GRECIA	11	11			3			14
HUNGRIA	31	30		1	3			34
IRLANDA	79	79			16			95
ITALIA	284	274	2	8	88			371
LETONIA	3	3						3
LITUANIA	80	56	21	3	16			96
LUXEMBURGO								
MALTA	1	1						1
PAISES BAJOS	33	31		2	10			42
POLONIA	183	150	23	10	14			197
PORTUGAL	1.367	1.024	239	103	210			1.576
REINO UNIDO	215	213	2		55			269
REPUBLICA CHECA	14	13		1	2			16
RUMANIA	2.373	1.639	314	420	896			3.269
SUECIA	4	4			1			5
TOTAL UNIÓN EUROPEA	7.739	5.834	738	1.167	1.794			9.532
NO UNIÓN EUROPEA								
MARRUECOS	2.342	1.007	1.163	172	298			2.639
ECUADOR	1.057	719	178	159	114			1.171
CHINA	249	242		7	508			758
BOLIVIA	658	228	68	362	40			699
COLOMBIA	572	475	10	87	99			671
UCRANIA	586	350	8	228	50			636
REPUBLICA DE MOLDAVIA	401	251	7	142	56			457
PERU	363	255	4	104	40			404
ARGELIA	350	202	138	10	39			389
BRASIL	269	195	15	58	51			320
RESTO PAISES	2.543	1.793	163	587	376			2.919
TOTAL NO UE	9.390	5.717	1.756	1.917	1.673			11.063
TOTAL EXTRANJEROS	17.128	11.551	2.493	3.084	3.467			20.596

PAÍS VASCO
AFILIACIÓN DE EXTRANJEROS
DISTRIBUCIÓN POR REGÍMENES

Media febrero 2016

REGÍMENES	GENERAL (Total)	General	S.E. Agrario	S.E. Hogar	AUTÓNOMOS	MAR	CARBÓN	TOTAL
DE LA UNIÓN EUROPEA	13.267	10.904	483	1.880	3.493	55	0	16.815
DE PAÍSES NO UNIÓN EUROPEA	28.221	17.398	626	10.197	4.650	171	0	33.042
TOTAL EXTRANJEROS	41.488	28.303	1.109	12.077	8.143	227	0	49.857

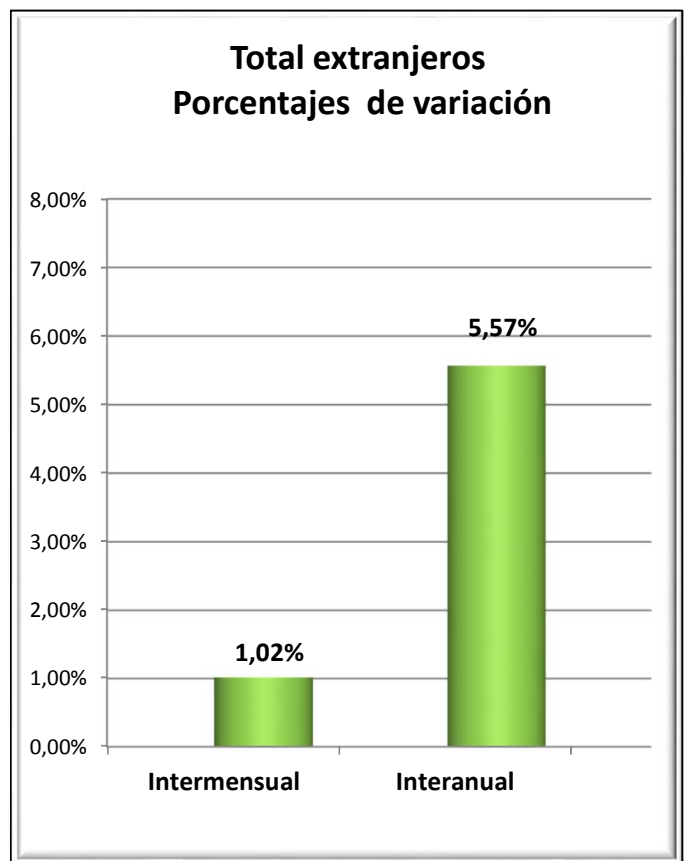
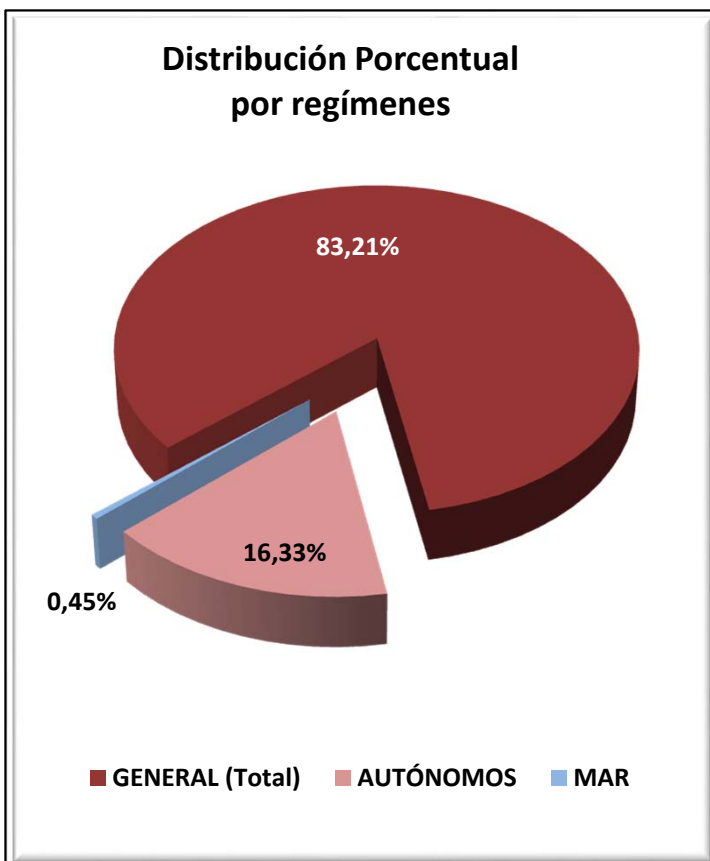

PAÍS VASCO
AFILIADOS EXTRANJEROS
DISTRIBUCIÓN POR SECTORES DE ACTIVIDAD

Media febrero 2016

SECTORES	REGIMEN GENERAL				REGIMEN ESP. TRAB. AUTÓNOMOS			
	UNIÓN EUROPEA	NO UNIÓN EUROPEA	TOTAL	% Reg. Gral.	UNIÓN EUROPEA	NO UNIÓN EUROPEA	TOTAL	% Reg. Auton.
Agricultura, Ganadería, Caza, Selvicultura y Pesca	94	87	180	0,43%	122	37	159	1,95%
Industrias Extractivas	2	3	5	0,01%	0	0	0	0,00%
Industria Manufacturera	1.866	2.214	4.080	9,83%	167	101	268	3,29%
Suministro de Energía Eléctrica, Gas, Vapor y Aire Acondicionado	6	3	9	0,02%	0	0	0	0,00%
Suministro de Agua, Actividades de Saneamiento, Gestión de Residuos y Descontaminación	42	113	156	0,38%	3	0	3	0,03%
Construcción	1.368	1.282	2.650	6,39%	1.371	540	1.911	23,46%
Comercio; Reparación de Vehículos de Motor y Bicicletas	1.110	2.934	4.044	9,75%	417	1.931	2.348	28,83%
Transporte y Almacenamiento	1.021	550	1.571	3,79%	272	159	431	5,29%
Hostelería	1.549	4.966	6.516	15,71%	302	1.011	1.313	16,13%
Información y Comunicaciones	97	173	270	0,65%	56	112	169	2,07%
Actividades Financieras y de Seguros	26	21	47	0,11%	3	7	10	0,12%
Actividades Inmobiliarias	14	47	61	0,15%	13	9	22	0,27%
Actividades Profesionales Científicas y Técnicas	616	478	1.094	2,64%	198	72	270	3,31%
Actividades Administrativas y Servicios Auxiliares	825	1.773	2.598	6,26%	118	106	224	2,75%
Administración Pública y Defensa; Seguridad Social Obligatoria	49	175	224	0,54%	2	0	2	0,02%
Educación	1.290	449	1.738	4,19%	253	75	329	4,04%
Actividades Sanitarias y Servicios Centrales	425	1.158	1.583	3,82%	70	54	124	1,53%
Actividades Artísticas, Recreativas y de Entretenimiento	264	340	604	1,46%	39	26	64	0,79%
Otros Servicios	213	600	813	1,96%	86	408	494	6,07%
Actividades de los Hogares como Empleadores de Personal Doméstico y Productores de Bienes y Servicios para uso Propio	22	28	50	0,12%	1	3	4	0,04%
Actividades de Organizaciones y Organismo Extraterritoriales	6	3	9	0,02%	0	0	0	0,00%
S.E. Agrario	483	626	1.109	2,67%				
S.E. Hogar	1.880	10.197	12.077	29,11%				
TOTAL	13.267	28.221	41.488	100,00%	3.493	4.650	8.143	100,00%

PAÍS VASCO
AFILIADOS MEDIOS EXTRANJEROS.

DISTRIBUCIÓN POR RÉGIMEN Y PAÍS DE PROCEDENCIA

Media febrero 2016

PAISES	TOTAL GENERAL	General	S.E. Agrario	S.E. Hogar	AUTÓNOMOS	MAR	CARBON	TOTAL
UNIÓN EUROPEA								
ALEMANIA	479	475	1	3	162			641
AUSTRIA	35	33		2	8	1		44
BELGICA	67	63		4	31			98
BULGARIA	442	340	10	92	74	1		517
CHIPRE	4	4						4
CROACIA	38	37		1	14			53
DINAMARCA	20	20			5			25
ESLOVAQUIA	48	47		1	10			58
ESLOVENIA	18	17		1	5			23
ESTONIA	2	1		1				2
FINLANDIA	18	18			4			22
FRANCIA	990	978	1	11	332	6		1.328
GRECIA	26	25	0	1	2			28
HUNGRIA	29	26		3	9			38
IRLANDA	156	155		1	71			227
ITALIA	917	898	2	17	248	1		1.166
LETONIA	34	31		3	3			37
LITUANIA	47	41		6	8			55
LUXEMBURGO	2	2			1			3
MALTA								
PAISES BAJOS	103	101		2	37			139
POLONIA	309	299	2	8	32	1		342
PORTUGAL	2.725	2.369	176	181	624	37		3.386
REINO UNIDO	733	730		3	246	2		981
REPUBLICA CHECA	33	32		1	8			41
RUMANIA	5.958	4.129	290	1.538	1.546	6		7.510
SUECIA	33	33			13			46
TOTAL UNIÓN EUROPEA	13.267	10.904	483	1.880	3.493	55		16.815
NO UNIÓN EUROPEA								
MARRUECOS	3.154	2.549	186	420	611	18		3.784
BOLIVIA	3.198	1.315	60	1.822	193			3.391
CHINA	1.210	1.168		42	1.452			2.661
COLOMBIA	2.188	1.606	11	571	251	1		2.440
PARAGUAY	2.306	698	5	1.603	96			2.403
NICARAGUA	2.370	402	31	1.937	28	0		2.397
PAKISTAN	997	899	48	50	378			1.375
ECUADOR	1.145	754	120	271	134	0		1.280
HONDURAS	1.229	268	15	947	21	8		1.258
BRASIL	1.031	766	4	261	162	1		1.194
RESTO PAISES	9.394	6.974	146	2.274	1.323	143		10.860
TOTAL NO UE	28.221	17.398	626	10.197	4.650	171		33.042
TOTAL EXTRANJEROS	41.488	28.303	1.109	12.077	8.143	227		49.857

LA RIOJA
AFILIACIÓN DE EXTRANJEROS
DISTRIBUCIÓN POR RÉGIMENES

Media febrero 2016

REGÍMENES	GENERAL (Total)	General	S.E. Agrario	S.E. Hogar	AUTÓNOMOS	MAR	CARBÓN	TOTAL
DE LA UNIÓN EUROPEA	5.821	3.744	1.102	976	809	0	0	6.630
DE PAÍSES NO UNIÓN EUROPEA	5.511	3.684	1.051	776	843	0	0	6.354
TOTAL EXTRANJEROS	11.333	7.428	2.153	1.752	1.652	0	0	12.985

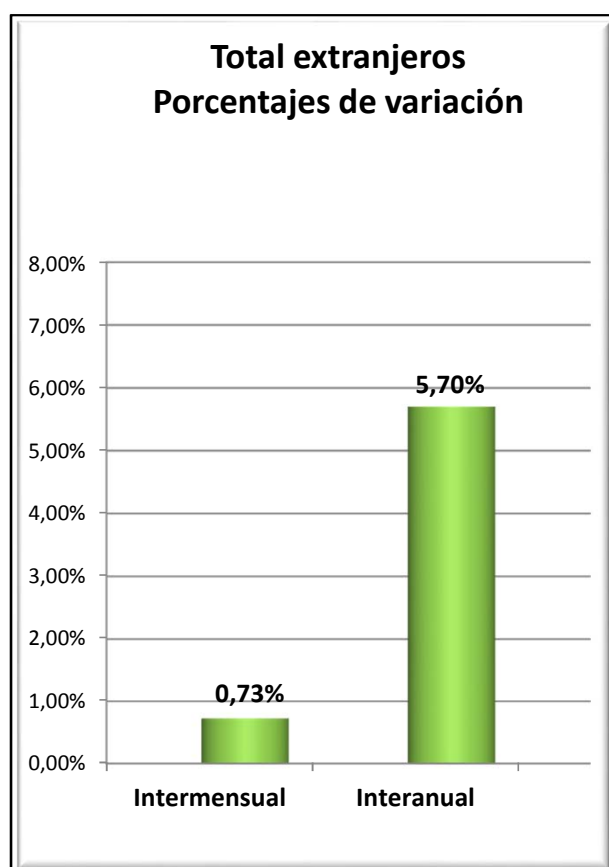
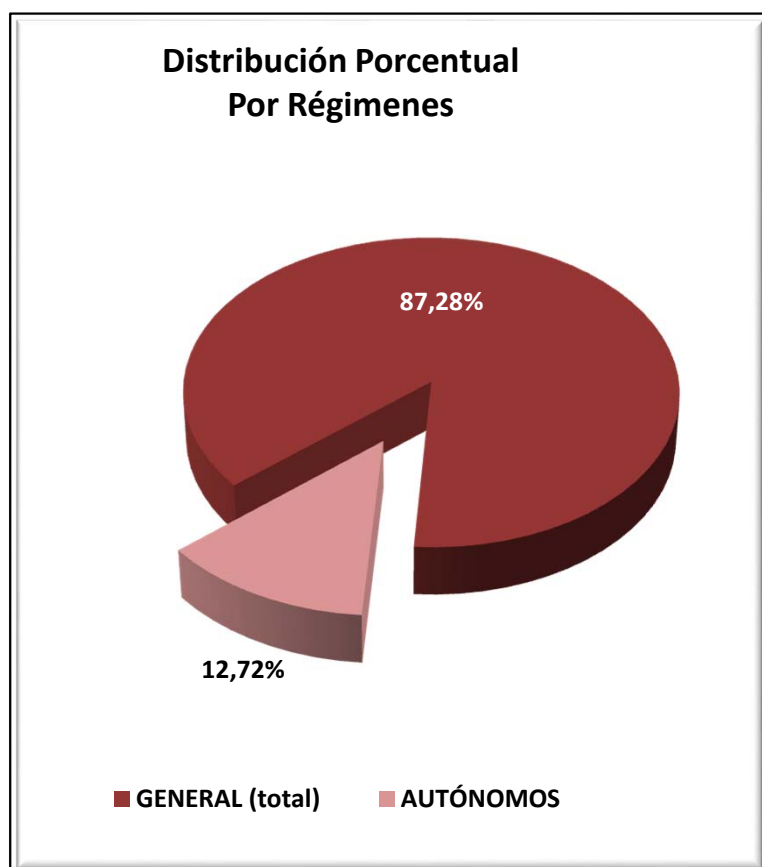

LA RIOJA
AFILIACIÓN DE EXTRANJEROS
DISTRIBUCIÓN POR SECTORES DE ACTIVIDAD

Media febrero 2016

SECTORES	REGIMEN GENERAL				REGIMEN ESP. TRAB. AUTÓNOMOS			
	UNIÓN EUROPEA	NO UNIÓN EUROPEA	TOTAL	% Reg. Gral.	UNIÓN EUROPEA	NO UNIÓN EUROPEA	TOTAL	% Reg. Auton.
Agricultura, Ganadería, Caza, Selvicultura y Pesca	122	119	241	2,13%	18	17	35	2,10%
Industrias Extractivas	5	2	7	0,06%	0	0	0	0,00%
Industria Manufacturera	732	1.300	2.031	17,92%	66	104	171	10,34%
Suministro de Energía Eléctrica, Gas, Vapor y Aire Acondicionado	0	0	0	0,00%	0	0	0	0,00%
Suministro de Agua, Actividades de Saneamiento, Gestión de Residuos y Descontaminación	23	44	67	0,59%	0	0	0	0,00%
Construcción	371	251	622	5,49%	306	93	399	24,14%
Comercio; Reparación de Vehículos de Motor y Bicicletas	428	396	824	7,27%	99	303	402	24,36%
Transporte y Almacenamiento	401	94	496	4,37%	40	18	58	3,51%
Hostelería	763	684	1.447	12,76%	153	137	290	17,58%
Información y Comunicaciones	21	16	37	0,33%	7	31	38	2,30%
Actividades Financieras y de Seguros	1	3	4	0,04%	3	0	3	0,18%
Actividades Inmobiliarias	8	6	14	0,12%	1	1	2	0,12%
Actividades Profesionales Científicas y Técnicas	50	17	67	0,59%	14	9	23	1,36%
Actividades Administrativas y Servicios Auxiliares	339	296	635	5,60%	32	14	46	2,76%
Administración Pública y Defensa; Seguridad Social Obligatoria	22	24	46	0,41%	0	0	0	0,00%
Educación	160	70	231	2,04%	40	8	48	2,90%
Actividades Sanitarias y Servicios Centrales	175	244	419	3,69%	4	9	13	0,79%
Actividades Artísticas, Recreativas y de Entretenimiento	72	58	130	1,15%	7	5	12	0,70%
Otros Servicios	41	56	97	0,85%	19	93	112	6,78%
Actividades de los Hogares como Empleadores de Personal Doméstico y Productores de Bienes y Servicios para uso Propio	10	4	14	0,12%	1	0	1	0,06%
Actividades de Organizaciones y Organismo Extraterritoriales	0	0	0	0,00%	0	0	0	0,00%
S.E. Agrario	1.102	1.051	2.153	19,00%				
S.E. Hogar	976	776	1.752	15,46%				
TOTAL	5.821	5.511	11.333	100,00%	809	843	1.652	100,00%

LA RIOJA
AFILIACIÓN DE EXTRANJEROS
DISTRIBUCIÓN POR PAÍSES DE PROCEDENCIA

Media febrero 2016

PAISES	TOTAL GENERAL	General	S.E. Agrario	S.E. Hogar	AUTÓNOMOS	MAR	CARBON	TOTAL
UNIÓN EUROPEA								
ALEMANIA	25	25			9			34
AUSTRIA								
BELGICA	10	10						10
BULGARIA	275	237	6	32	33			308
CHIPRE	1	1						1
CROACIA	5	4		1				5
DINAMARCA	2	2			1			3
ESLOVAQUIA	15	15						15
ESLOVENIA	2	2			2			4
ESTONIA								
FINLANDIA	3	3						3
FRANCIA	68	68			25			93
GRECIA	4	4			3			7
HUNGRIA	5	4	1		3			8
IRLANDA	16	16			7			23
ITALIA	116	112		4	44			160
LETONIA	4	4						4
LITUANIA	8	7		1	1			9
LUXEMBURGO								
MALTA								
PAISES BAJOS	7	7			3			10
POLONIA	65	62	3		7			72
PORTUGAL	609	400	188	21	71			680
REINO UNIDO	84	83		1	33			117
REPUBLICA CHECA	5	5			3			8
RUMANIA	4.486	2.667	904	916	563			5.049
SUECIA	6	6						6
TOTAL UNIÓN EUROPEA	5.821	3.744	1.102	976	809			6.630
NO UNIÓN EUROPEA								
MARRUECOS	1.645	877	659	109	128			1.773
BOLIVIA	523	239	23	261	36			559
COLOMBIA	457	355	26	76	59			517
PAKISTAN	367	279	84	4	114			481
ECUADOR	393	286	54	53	18			411
GEORGIA	323	242	39	42	10			334
CHINA	84	82	1	1	210			294
ARGELIA	185	124	54	7	9			194
ARMENIA	149	141	1	7	13			162
BRASIL	130	109	4	18	24			154
RESTO PAISES	1.255	950	107	198	221			1.476
TOTAL NO UE	5.511	3.684	1.051	776	843			6.354
TOTAL EXTRANJEROS	11.333	7.428	2.153	1.752	1.652			12.985

CEUTA
AFILIACIÓN DE EXTRANJEROS
DISTRIBUCIÓN POR REGÍMENES

Media febrero 2016

REGÍMENES	GENERAL (Total)	General	S.E. Agrario	S.E. Hogar	AUTÓNOMOS	MAR	CARBÓN	TOTAL
DE LA UNIÓN EUROPEA	35	35	0	0	28	0	0	63
DE PAÍSES NO UNIÓN EUROPEA	2.284	1.132	0	1.151	288	20	0	2.592
TOTAL EXTRANJEROS	2.319	1.168	0	1.151	316	20	0	2.655

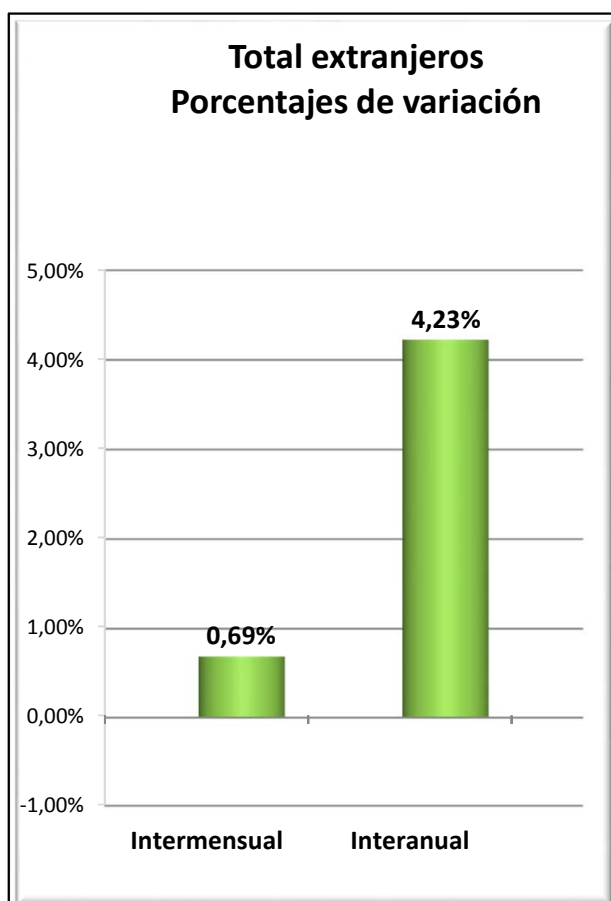
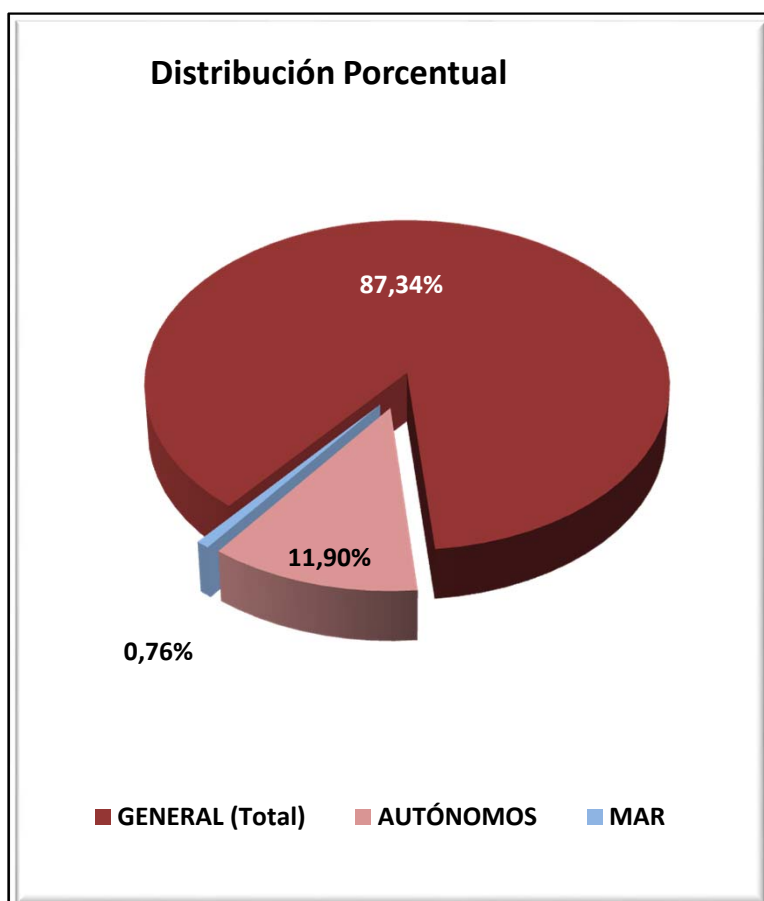

CEUTA
AFILIADOS EXTRANJEROS
DISTRIBUCIÓN POR SECTORES DE ACTIVIDAD

Media febrero 2016

SECTORES	REGIMEN GENERAL				REGIMEN ESP. TRAB. AUTÓNOMOS			
	UNIÓN EUROPEA	NO UNIÓN EUROPEA	TOTAL	% Reg. Gral.	UNIÓN EUROPEA	NO UNIÓN EUROPEA	TOTAL	% Reg. Auton.
Agricultura, Ganadería, Caza, Selvicultura y Pesca	0	0	0	0,00%	0	0	0	0,00%
Industrias Extractivas	0	2	2	0,09%	0	0	0	0,00%
Industria Manufacturera	4	62	67	2,88%	0	4	4	1,23%
Suministro de Energía Eléctrica, Gas, Vapor y Aire Acondicionado	0	0	0	0,00%	0	0	0	0,00%
Suministro de Agua, Actividades de Saneamiento, Gestión de Residuos y Descontaminación	0	16	16	0,70%	0	0	0	0,00%
Construcción	2	190	192	8,30%	0	18	18	5,77%
Comercio; Reparación de Vehículos de Motor y Bicicletas	3	343	345	14,90%	15	197	212	67,08%
Transporte y Almacenamiento	0	20	20	0,86%	1	14	15	4,67%
Hostelería	9	260	269	11,60%	1	24	25	7,86%
Información y Comunicaciones	1	3	4	0,17%	2	0	2	0,63%
Actividades Financieras y de Seguros	0	2	2	0,09%	0	1	1	0,30%
Actividades Inmobiliarias	0	0	0	0,00%	0	1	1	0,32%
Actividades Profesionales Científicas y Técnicas	1	12	13	0,54%	4	0	4	1,27%
Actividades Administrativas y Servicios Auxiliares	3	58	61	2,63%	1	1	2	0,63%
Administración Pública y Defensa; Seguridad Social Obligatoria	1	99	100	4,29%	0	0	0	0,00%
Educación	3	4	7	0,30%	3	1	4	1,27%
Actividades Sanitarias y Servicios Centrales	6	19	26	1,10%	0	4	4	1,27%
Actividades Artísticas, Recreativas y de Entretenimiento	1	10	11	0,47%	0	2	2	0,63%
Otros Servicios	1	31	32	1,38%	1	21	22	7,06%
Actividades de los Hogares como Empleadores de Personal Doméstico y Productores de Bienes y Servicios para uso Propio	0	1	1	0,04%	0	0	0	0,00%
Actividades de Organizaciones y Organismo Extraterritoriales	0	0	0	0,00%	0	0	0	0,00%
S.E. Agrario	0	0	0	0,00%				
S.E. Hogar	0	1.151	1.151	49,65%				
TOTAL	35	2.284	2.319	100,00%	28	288	316	100,00%

AFILIADOS EXTRANJEROS

DISTRIBUCIÓN POR PAÍSES DE PROCEDENCIA

Media febrero 2016

PAISES	TOTAL GENERAL	General (1)	S.E. Agrario	S.E. Hogar	AUTONOMOS	MAR	CARBON	TOTAL
UNIÓN EUROPEA								
ALEMANIA	1	1			5			6
AUSTRIA								
BELGICA	1	1			3			4
BULGARIA								
CHIPRE								
CROACIA								
DINAMARCA								
ESLOVAQUIA	1	1						1
ESLOVENIA								
ESTONIA								
FINLANDIA								
FRANCIA	4	4			3			7
GRECIA	2	2			1			3
HUNGRIA	2	2						2
IRLANDA					2			2
ITALIA	3	3			4			7
LETONIA								
LITUANIA								
LUXEMBURGO								
MALTA								
PAISES BAJOS	0	0			4			4
POLONIA	4	4						4
PORTUGAL	8	8						8
REINO UNIDO	2	2			3			5
REPUBLICA CHECA								
RUMANIA	7	7			1			8
SUECIA	1	1			2			3
TOTAL UNIÓN EUROPEA	35	35			28			63
NO UNIÓN EUROPEA								
MARRUECOS	2.197	1.052		1.145	212	18		2.427
CHINA	34	34			58			92
COLOMBIA	5	5			1			6
BENIN	4	3		1	1			5
CUBA	2	2				2		4
BRASIL	3	2		1	1			4
TURQUIA	3	3						3
ARGENTINA	2	2			1			3
INDIA					3			3
MEXICO	2	2			1			3
RESTO PAISES	31	27		4	11			42
TOTAL NO UNIÓN EUROPEA	2.284	1.132		1.151	288	20		2.592
TOTAL EXTRANJEROS	2.319	1.168		1.151	316	20		2.655

MELILLA
AFILIACIÓN DE EXTRANJEROS
DISTRIBUCIÓN POR REGÍMENES

Media febrero 2016

REGÍMENES	GENERAL (Total)	General	S.E. Agrario	S.E. Hogar	AUTÓNOMOS	MAR	CARBÓN	TOTAL
DE LA UNIÓN EUROPEA	80	80	0	0	90	0	0	170
DE PAÍSES NO UNIÓN EUROPEA	3.387	1.933	1	1.454	765	2	0	4.154
TOTAL EXTRANJEROS	3.467	2.013	1	1.454	855	2	0	4.324

Distribución Porcentual

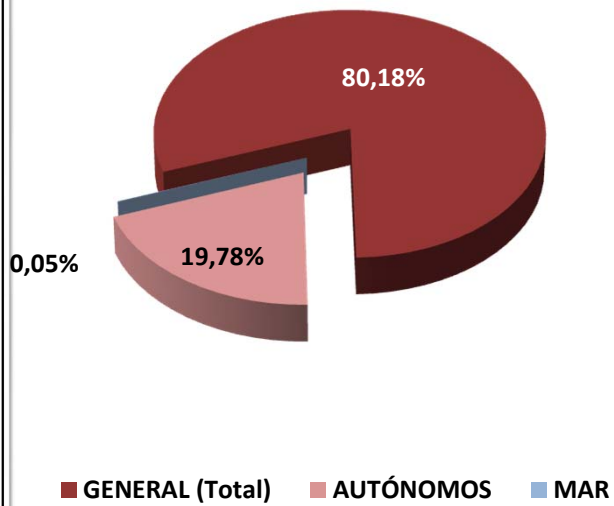

**Total extranjeros
Porcentajes de variación**

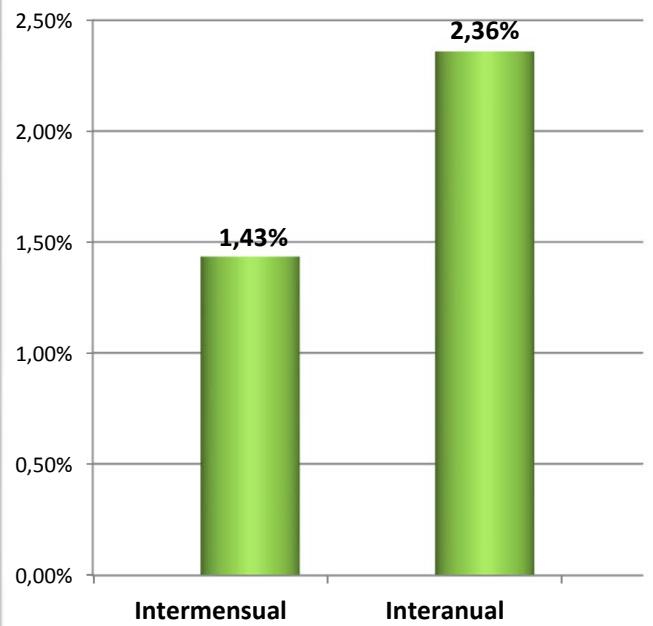

MELILLA
AFILIADOS EXTRANJEROS
DISTRIBUCIÓN POR SECTORES DE ACTIVIDAD

Media febrero 2016

SECTORES	REGIMEN GENERAL				REGIMEN ESP. TRAB. AUTÓNOMOS			
	UNIÓN EUROPEA	NO UNIÓN EUROPEA	TOTAL	% Reg. Gral.	UNIÓN EUROPEA	NO UNIÓN EUROPEA	TOTAL	% Reg. Auton.
Agricultura, Ganadería, Caza, Selvicultura y Pesca	0	0	0	0,00%	0	0	0	0,00%
Industrias Extractivas	0	0	0	0,00%	0	0	0	0,00%
Industria Manufacturera	2	109	111	3,21%	1	12	13	1,52%
Suministro de Energía Eléctrica, Gas, Vapor y Aire Acondicionado	0	1	1	0,03%	0	0	0	0,00%
Suministro de Agua, Actividades de Saneamiento, Gestión de Residuos y Descontaminación	0	9	9	0,26%	0	0	0	0,00%
Construcción	7	403	410	11,82%	2	46	48	5,56%
Comercio; Reparación de Vehículos de Motor y Bicicletas	11	570	581	16,76%	66	584	650	75,96%
Transporte y Almacenamiento	0	28	28	0,80%	0	14	14	1,64%
Hostelería	4	433	438	12,63%	4	49	53	6,20%
Información y Comunicaciones	0	6	6	0,17%	0	5	5	0,61%
Actividades Financieras y de Seguros	0	2	2	0,06%	1	1	2	0,23%
Actividades Inmobiliarias	0	0	0	0,00%	0	1	1	0,12%
Actividades Profesionales Científicas y Técnicas	0	16	16	0,47%	4	6	10	1,20%
Actividades Administrativas y Servicios Auxiliares	3	200	203	5,87%	0	6	6	0,70%
Administración Pública y Defensa; Seguridad Social Obligatoria	4	60	64	1,84%	0	0	0	0,00%
Educación	34	9	43	1,23%	7	4	11	1,29%
Actividades Sanitarias y Servicios Centrales	14	40	54	1,56%	0	9	9	1,05%
Actividades Artísticas, Recreativas y de Entretenimiento	0	18	18	0,53%	0	4	4	0,47%
Otros Servicios	1	27	28	0,81%	5	24	30	3,46%
Actividades de los Hogares como Empleadores de Personal Doméstico y Productores de Bienes y Servicios para uso Propio	0	0	0	0,00%	0	0	0	0,00%
Actividades de Organizaciones y Organismo Extraterritoriales	0	0	0	0,00%	0	0	0	0,00%
S.E. Agrario	0	1	1	0,02%				
S.E. Hogar	0	1.454	1.454	41,93%				
TOTAL	80	3.387	3.467	100,00%	90	765	855	100,00%

MELILLA
AFILIADOS EXTRANJEROS
DISTRIBUCIÓN POR PAÍSES DE PROCEDENCIA

Media febrero 2016

PAISES	TOTAL GENERAL	General	S.E. Agrario	S.E. Hogar	AUTÓNOMOS	MAR	CARBON	TOTAL
UNIÓN EUROPEA								
ALEMANIA	2	2			17			19
AUSTRIA								
BELGICA	3	3			17			20
BULGARIA	2	2						2
CHIPRE								
CROACIA								
DINAMARCA								
ESLOVAQUIA	1	1						1
ESLOVENIA								
ESTONIA	1	1						1
FINLANDIA								
FRANCIA	9	9			17			26
GRECIA								
HUNGRIA								
IRLANDA	5	5						5
ITALIA	8	8			4			12
LETONIA								
LITUANIA	2	2			1			3
LUXEMBURGO					1			1
MALTA	1	1						1
PAISES BAJOS	5	5			26			31
POLONIA	7	7						7
PORTUGAL	1	1						1
REINO UNIDO	23	23			5			28
REPUBLICA CHECA								
RUMANIA	10	10			2			12
SUECIA								
TOTAL UNIÓN EUROPEA	80	80			90			170
NO UNIÓN EUROPEA								
MARRUECOS	3.283	1.831	1	1.452	724	2		4.009
CHINA	27	27			15			42
NEPAL	6	5		1	2			8
ECUADOR	5	4		1	1			6
ESTADOS UNIDOS	4	4			2			6
DOMINICANA (REPUBLICA)	3	3			3			6
ARGELIA	4	4			1			5
COLOMBIA	5	5						5
ARGENTINA	3	3			1			4
PERU	2	2			2			4
RESTO PAISES	45	45			14			59
TOTAL NO UE	3.387	1.933	1	1.454	765	2		4.154
TOTAL EXTRANJEROS	3.467	2.013	1	1.454	855	2		4.324